BLADET "ALUNDA" V. Ö. 30

Geografiska längden är räknad från Stockholms Observatorium, beliggt 35° 21' o. om Ferro.

Malmfyndigheter:
- Jernmalm.
- Fyndställe för snäckkalkningar.

Fornlemningar:
- Ättehögar.
- Stenkummel.
- Stensättning.
- Runsten.

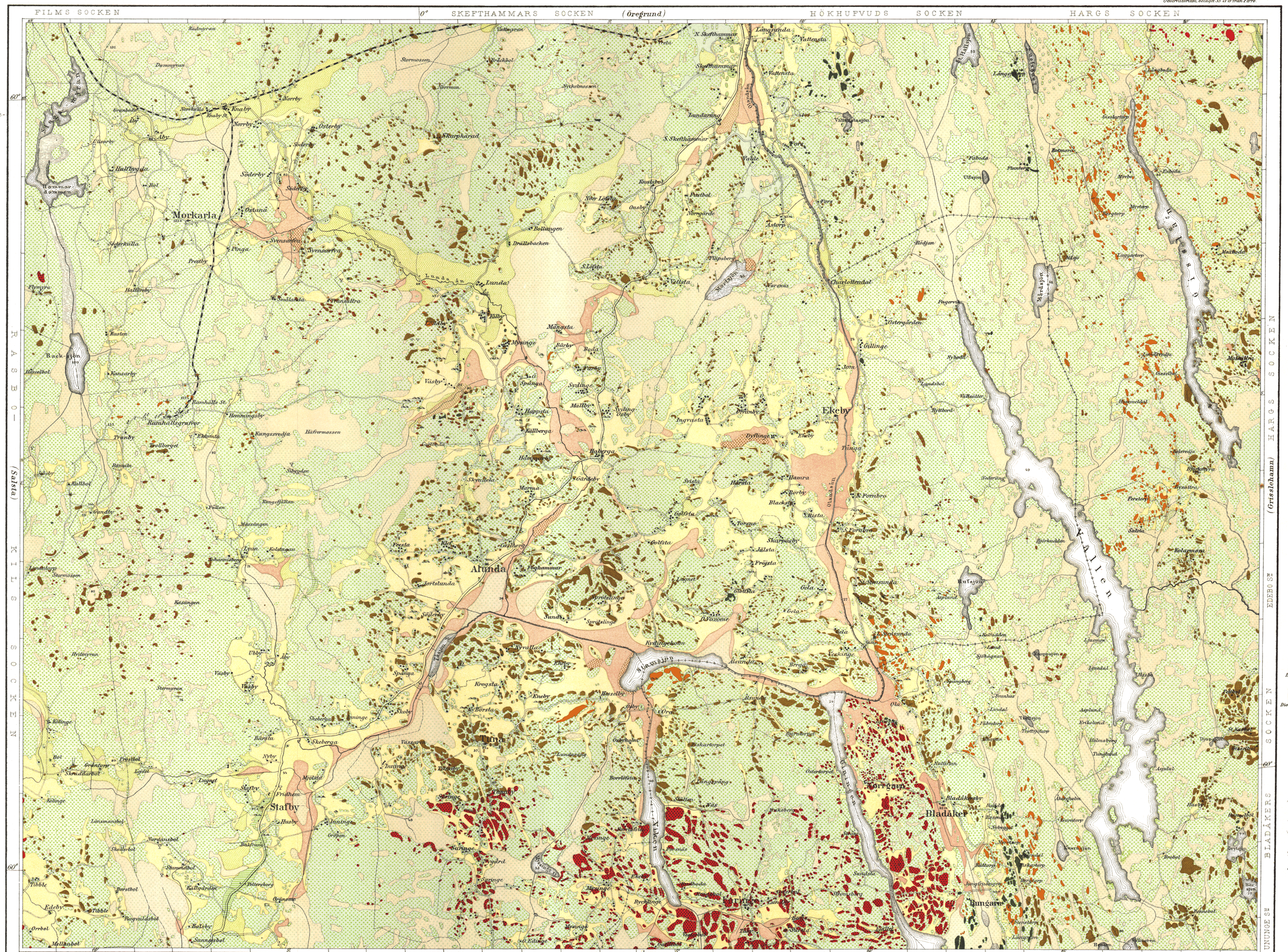

Grundadt på Topografiska Corpsens mätningar i 50,000.

Tryckt i Centraltryckeriet år 1889.
Skala 1:50,000, eller 1 dec. tum=500 fot, 1 centimeter=500 meter.

1 Mil.

10 Kilometer 1 Ny mil.

Geologiska undersökningen af detta blad är utförd åren 1885-1887 af Alb. Blomberg med biträde af G. Gellerstedt, T. Fegraeus och K. P. Hägerström. Reviderningen år 1888.

Postglaciala bildningar
- Mossjord
- Torfläg
- Gyttja
- Strömsand
- Svämlera
- Äldre
- Mosand
- Åkerlera

Glaciala bildningar
- Hvarfvig lera
- Rullstensgrus
- Svallgrus
- Krossstensgrus
- Krossstenslera

- Hällefintgneis
- Grå gneis
- Röd gneis
- Granitgneis
- Hargs granit
- Hornblendegranit
- Diaritskiffer och Diorit

- Skiktens strykning och stupning (från horizonten.)
- Lodrätt stående skikt.
- Refflornas riktning.
- Kalkkälla.
- Stenbrott.