BLADET "SÖVDEBORG" 1.0.42

Geogr. längden är räknad från Stockholms Observatorium.

Observationspunkt för lermärgel (i meter under jordytan.)

2,5 Torvens djup i meter

55 Höjd över havet i meter

Fornlämningar:

- Hällristn.
- Gravhög
- Stensättning
- Bautasten

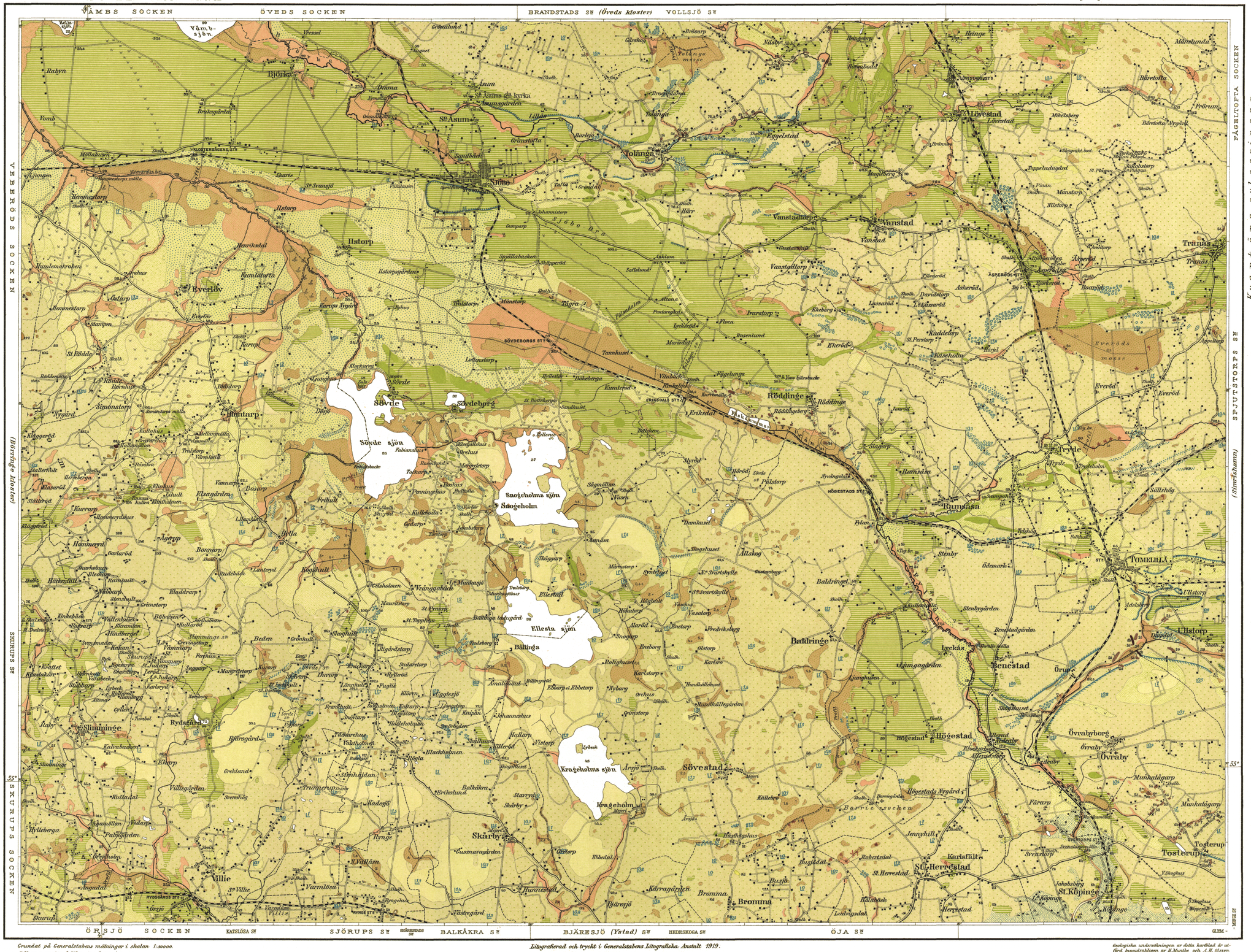
VÅMBS SOCKEN
ÖVEDS SOCKEN
BRANDSTADS SN (Öveds klostery)
VOLLSJÖ SN
FÅGELTOFTA SOCKEN
SPJUTSTORPS SN
(Sinarekhamn)
(Östra Göinge klostery)
VEBERÖDS SOCKEN
SKURUPS SN
SKURUPS SOCKEN
ÖRSJÖ SOCKEN
KATSLÖSA SN
SJÖRUPS SN
BALKÅKRA SN
BJÄRESJÖ (Ystad) SN
HEDESKOGA SN
ÖJA SN
Våmb-sjön
Sövde sjön
Snogeholms sjön
Fillesta sjön
Bällinga
Krageholms sjön
Sövde
Sövdeborg
Snogeholm
Tolånga
Sjöbo
Lövestad
Vanstad
Tranås
Röddinge
Tryde
Rammsåsa
TOMELILLA
Baldringe
Henestad
Högestad
Sövestad
Skårby
Bromma
St. Herrestad
St. Köpinge
Tosterup
Övraby
Ullstorp
Ystad
Hedeskoga
Ö. Vemmerlöv
Ö. Tommarp
Ö. Ingelstorp
Ö. Hoby
Ö. Herrestad
Ö. Köpinge
Ö. Vedby
Ö. Slöinge
Ö. Ingelstad
Ö. Ingelstorp
Ö. Ingelstad
Ö. Ingelstorp
Ö. Hoby
Ö. Herrestad
Ö. Köpinge
Ö. Vedby
Ö. Slöinge