BLADET "WÅRGÅRDA", IW 36!

Geogr. längden är räknad från Stockholms Observatorium, beläget 35° 45' 19" Ost från Ferro.

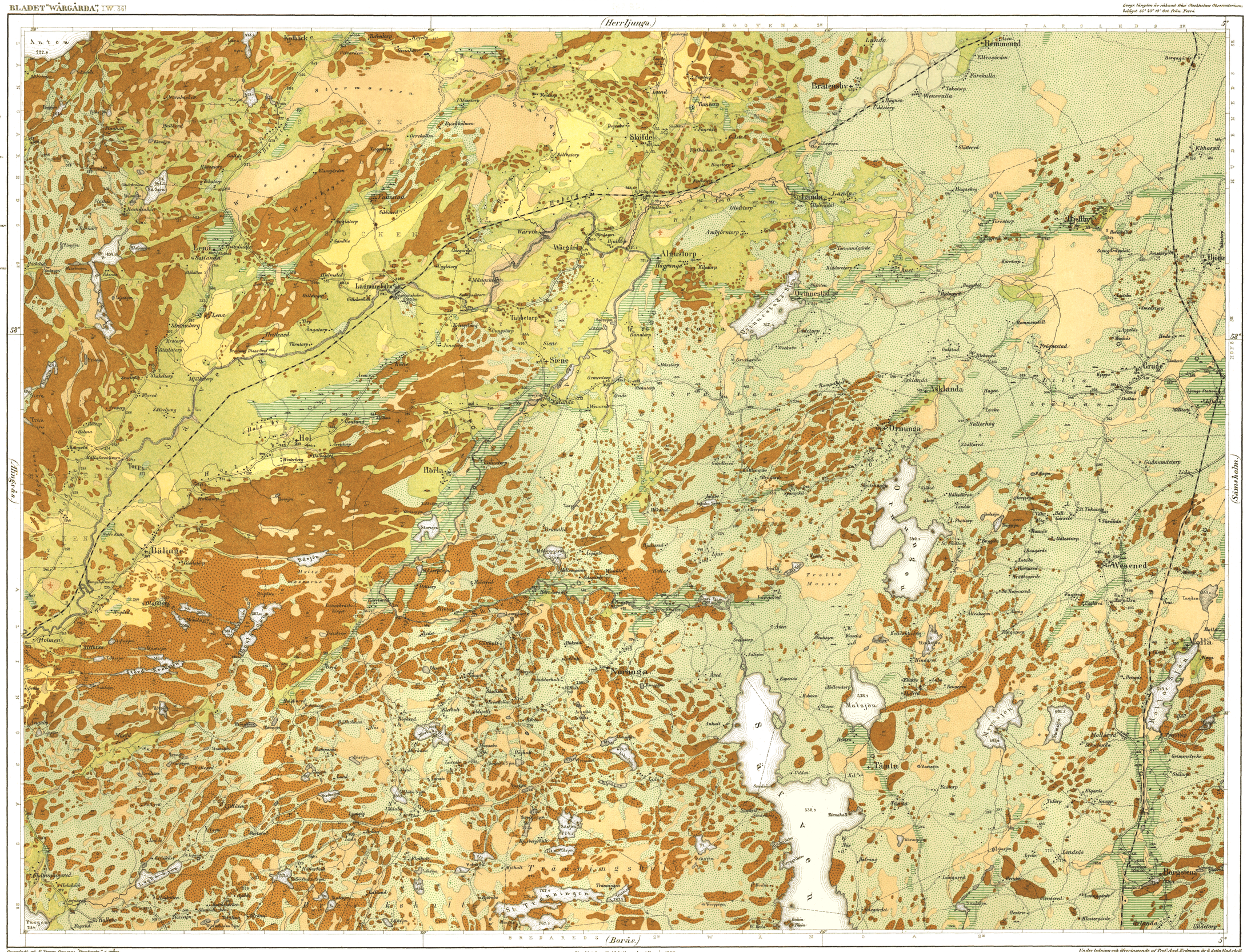
(Herrljunga)
(Borås)
(Skånsholm)
(Boråsa)
EGGVENA SN
TARSLEDS SN
BREDAREDS SN
WÅNGÅS SN
Wårgårda
Algustorp
Hägranäs
Ovinnestad
Siene
Hol
Hörla
Bälinge
Noringe
Tänta
Askanda
Ormunge
Wesened
Hemmented
Bratensby
Skötde
Lena
Lagmansbolag
Grude
Hjelltry
Bjorke
Malsjön
Torpa
Holmen
Stormossen
Trollö Mosse
Tåbjörnsgårds Mossen
Wårmossen
Wåreskogen
Hjorsjön
Wåsjön
Tåbjörnsgårds Mossen
Tåbjörnsgårds Hult
Tåbjörnsgårds Hult
Tåbjörnsgårds Mossen
Tåbjörnsgårds Mossen
Tåbjörnsgårds Mossen