BLADET "RÅNÄS," V. O. 38

Graderna längden är räknad från Stockholms Observatorium, beläget 35° 53' 19" Ost från Ferro

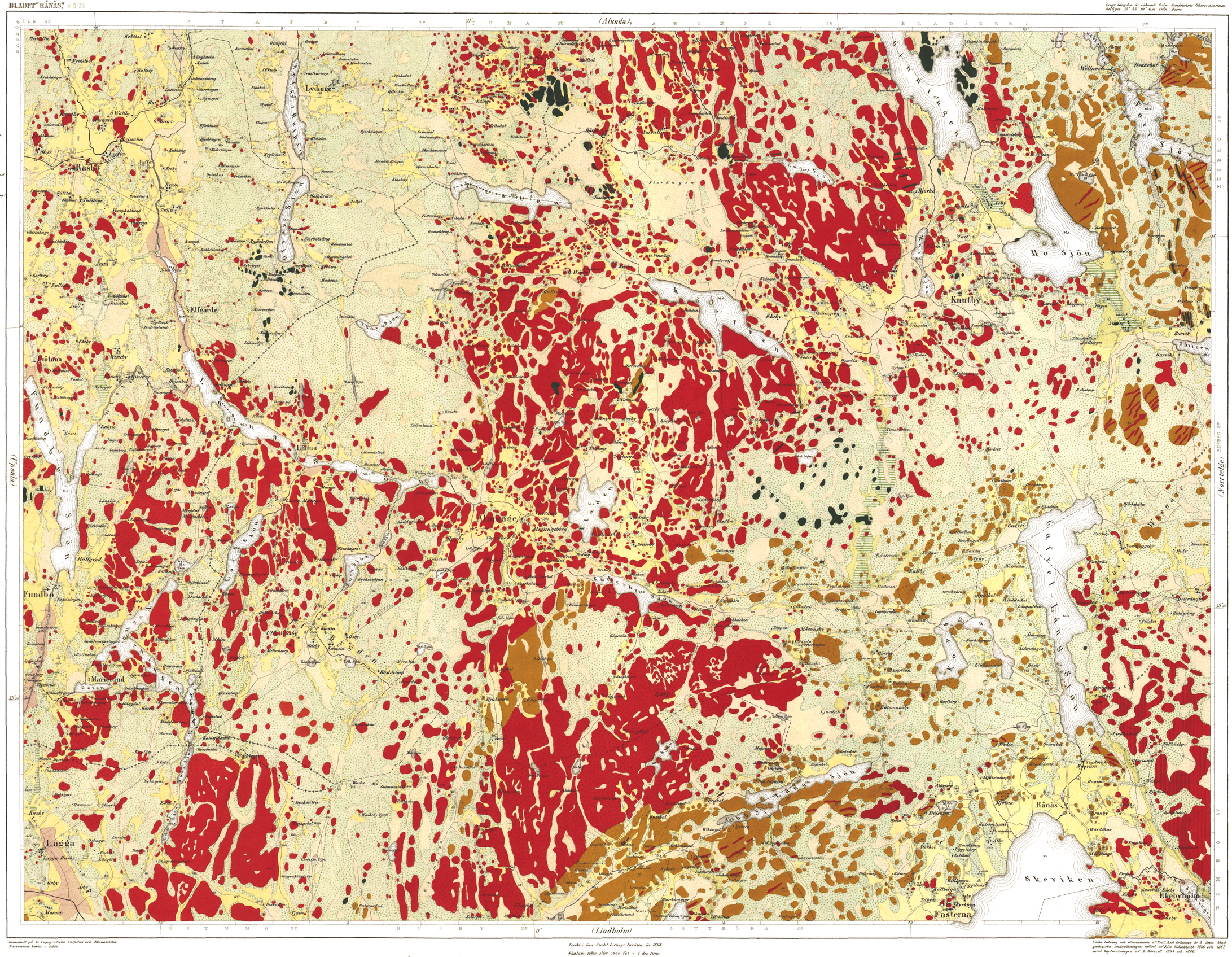
(Alunda)
(Lindholm)
(Norrtelge)
(Rimbo)
Lydinge
Rasta
Elfgärde
Prötuna
Länna
Hallgved
Fundbo
Marcelund
Lagga
Knutby
Rånäs
Skeviken
Fasterna
Ekebyholm
Ho Sjön
Storängen
Kärren
Gafvel Läns Sjön
Stora Sjön
Lilla Sjön
Tolsta Sjön
Laden
Wesnäs
Sätterna
Burvik
Björkö
Wellnäs
Hennebol
Ekeby
Hunälle
Grönsta
Lyckeby
Lillevägen
Storbolsäng
Hackarn
Kvisten
Sjöbo
Ärsta
Kallbäck
Kallbäcksjön
Kallbäcksgrän
Kallbäcksgrän
Kallbäcksgrän