**BLADET "LEUFSTA"** L. V. 6. 29.

Geogr. längden är räknad från Stockholms Observatorium belägen 35° 43' 15" Östl. från Ferro.

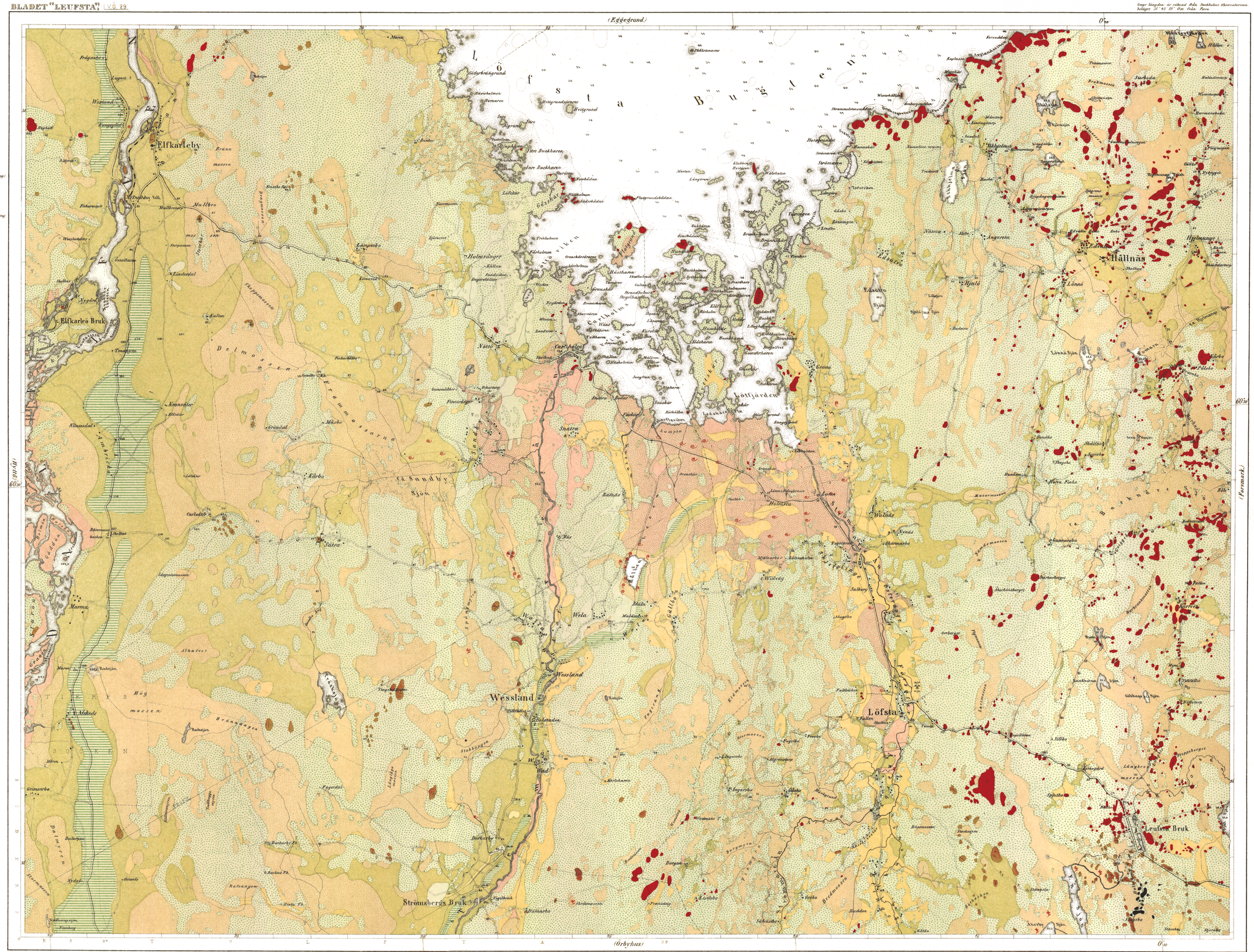


Grundadt på Kongl. Topografiska Corpsens och Ekonomiska Kartverkets kartor. Ytterligare uppgifter äro i det utsträckt möjligt med det af K. Sjökarteverket upgifna, och till de äldre rätade fjärdar.

Tryckt i Gen. Stabs Lithogr. Inrätt. år 1862.

Skalan 1/50000 eller 2000 fot = 1 dec. tum.

1 Sv. Mil.

Under ledning och öfverinseende af Prof. Axel Erdmann, är de äldre blad geologiska undersökningen utförd af A. H. Wahlgren 1860 och 1862 samt af de äldre gren: dele af Ekonomen, dels af A. Berzell, 1862.

## Förklemningar:

- En Åtbäg
- Två eller flere Åtbägar
- Stenkummel.
- Stenröjning, (vekanstig
- " " eval. (Skeppsröjning)
- Runsten.
- Upgifvet fyndställe för Bildtemning

## Mesozoiska Bildningar.

- Mesteröl
- Torfläg
- Sandsten.
- Sandsteg.
- Svämlera.
- Svämmand.
- Moand.
- Åkerlera.

## Glaciala Bildningar.

- Hvarfvig Morän.
- Rullstensgrus.
- Kranstensgrus.

## Kristallinska skiffriga och Eruptiva Bildningar.

- Porphyrit.
- Granit.
- Stockholmsgranit.
- Diorit.
- Hornblendegneis.
- Grå Röd Gneis.

- Skiftemas stryning och stupning (Gräns Horizonter.)
- Lodrätt stående skifter.
- Kalfflorna stryning.
- Kalkhälla.
- Mineral - och Helsohälla.

Fyndställe för Snäckförningar:

- Gastropodskalar (Tellina, Mytilus, Cardium.)
- Sötvattensmäckar (Limnaea, Planorbis, Pedinchus, etc.)

Fyndställe för Växtlemningar:

Malmfyndigheter:

- Jern.
- Afrägd punkt.
- Afrägd fixpunkt.