Geogr. längden är räknad från Stockholms Observatorium, beliggt 55° 45' 19" Ost från Ferro.

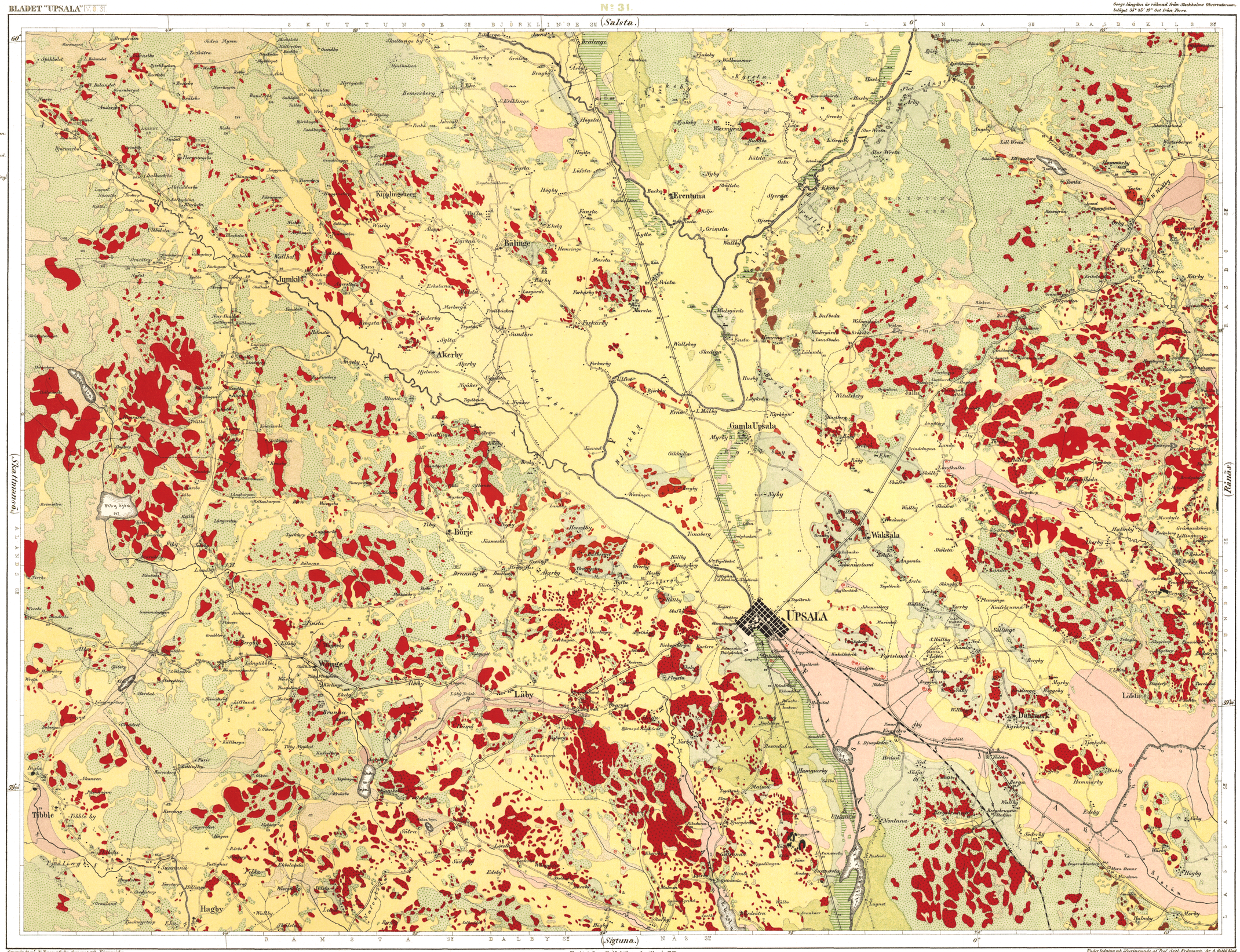

Förklaringar:

- En Åtehög.
- Två eller flere Åtehögar.
- Åtehög med rest sten på toppen.
- Stensättning (gravhög) eller rund.
- „ oval (Skeppssättning)
- „ trecidig.
- Bautasten.
- Två eller flere Bautastenar.
- Runsten.
- Runristning i fast berg.
- Hällmålning.
- Minnesvärd i allmänhet.

Nyare och Nutida.
- Torfdy
- Svämlerm.
- Svämsand

Postglaciala Bildningar.
Äldre.
- Moränd
- Äldern. fossilbr. Brackvatn.

Glaciala Bildningar.
- Hvarfvig Mergel
- Rullstensgrus
- Kvastenagrus

Kristallinisk skiffriga och Eruptiva Bildningar.
- Granit.
- Sparstarbad Granit Hornblendegranit
- Diorit.
- Hälleflinta.
- Hornblendegnejs
- Grå Gneiss.

Skikternas stryknin och stupning (från Horizont.)
Lodrätt stående skikter.
Rattrernas riktning.
Jättegrytor.
Kallkällor.
Mineral- och Helsokällor.

Fyndställe för Snäckstenningar:
- Gotergjuniacker (Tellina, Mytilus, Cardium.)
- Sötvattens (Limnaea, Planorbis, Paludina, etc.)

Afvägd punkt.
Afvägd fixpunkt.

Grundadt på K. Topografiska, Corporat och Ekonomiska Kartverkets kartor i 2000.

Tryckt i Genr. Stabs Lithogr. Inrätten. år 1869

Skalan $\frac{1}{100000}$ eller 1000 fot = 1 dec. tum.

Under ledning och öfvervakande af Prof. Axel Erdmann. är å detta blad geologiska undersökningen utförd af M. Stolpe 1863-68 samt hafvbottenbildningen af A. Bertzell 1869.