BLADET "BALDERSNÄS" LW 33

Geogr. längden är räknad från Stockholms Observatorium, beläget 35° 45' 19" Ost från Ferro.

Förklemningar:

- En Älteshög.
- Två eller flere Älteshögar.
- Stenkummel.
- Hällekista.
- Hällristning.
- Borgtemning.

- Skikternas stryckning och stupning (från Horizonten.)
- Vågrätt liggande skikter.
- Lodrätt stående „
- Sadelbildning (Antiklinal skiktbildning)
- Skålbildning (Synklinal „)
- Skrynkliade, liggande skikter.
- Rullernas riktning.
- Sittegrytor.
- Kalkbrott.
- Mineral- och Helsokällor.

Fyndställe för Snäckförsteningar.

- Lobatum. (Arca, Saxicava etc.)

Malmförekomster.

- Järnmalm.
- Brunsten.

- Afvägd punkt.
- Afvägd Rapunkt.
- (600) Approximativt bestämd punkt.

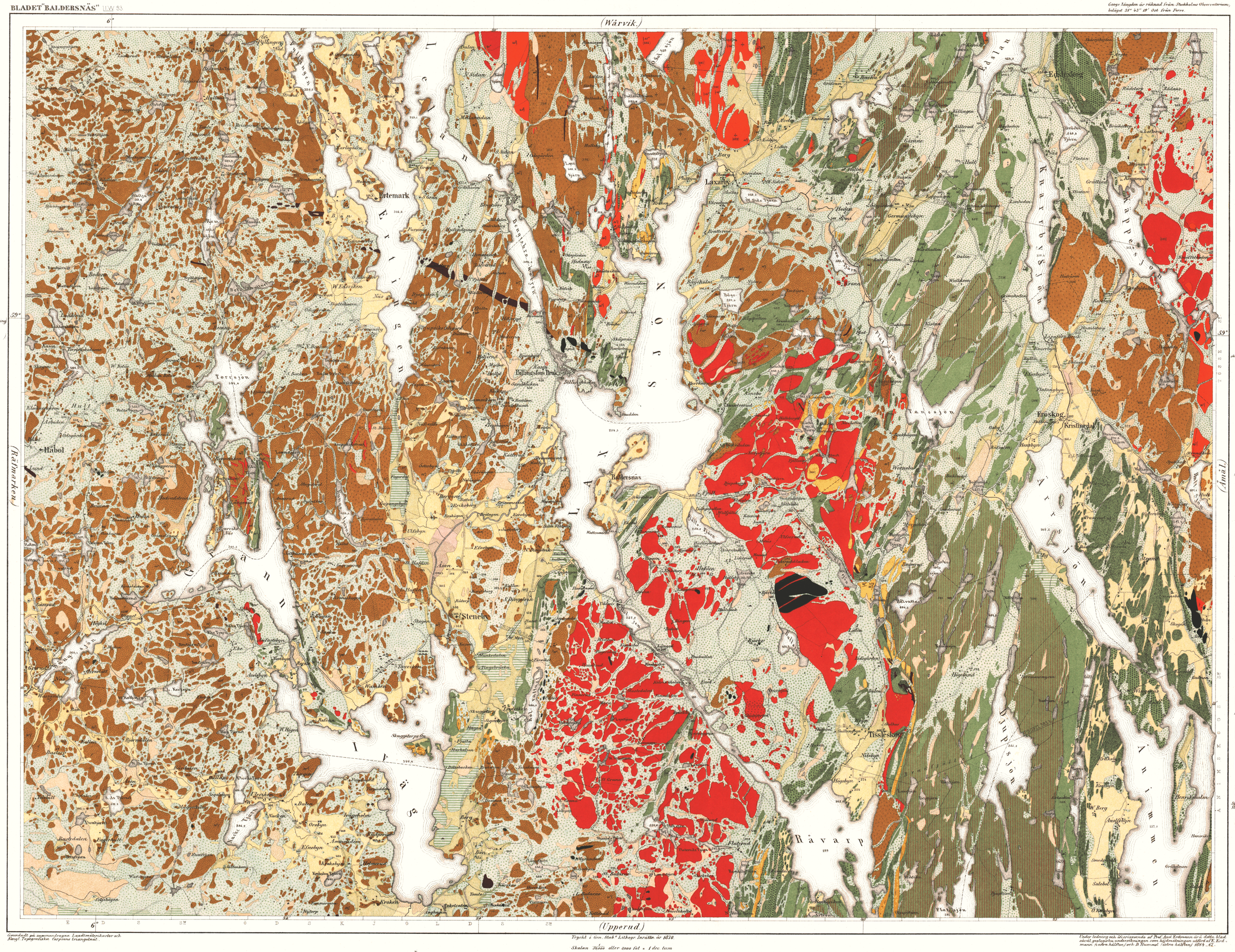

Nyare Postpleistocena Bildningar.

- Moränlera.
- Torfdy.
- Strömsand.
- Strömsand.

Äldre.

- Mucrenat.
- Averlera.

Olivcena Bildningar.

- Bottenlera.
- Kvartslera.

- Breccia.

- Limonitoolitter (med lager af Jernhaltig Sandsten i Kanten).
- Quartzit.
- Lerskiffer.
- Chloritskiffer, Chloritskiffer.
- Kalksten (som inlagringar).
- Quartsitsandsten.
- Konglomerat.
- Grön Kvartz.
- Kvartsporfyrit.
- Ockerskiffer.
- Hälleflinta.
- Serkgneis.
- Kroppfältsgneis.
- Hyperit, Diabas.
- Diorit.
- Spunitartad granit, Hornblendegranit.
- Granit.

Bergarter.

Grundadt på inmätningarna. Landtmäterskarter och Kungl. Topografiska Corpsens triangelnät.

Tryckt i Gen. Stabs Lithogr. Inrätt. år 1870.

Skalan 1/100000 eller 1000 fot = 1 dec. tum

Under ledning och överinseende af Prof. Axel Erdmann är detta blad ävenså geologiska undersökningen som hufvudsakligen utförd af E. Erdmann (södra halfton) och D. Tiberg (östra halfton) 1869–82.