BLADET "WENERSBORG" N. W. 35.

Geogr. längden är räknad från Stockholms Observatorium beläget 35° 45' 0" Ost från Ferro.

Fyndställe för Hjortemningar:

- Vertebrater (Grönlandsvädl. Torsk. Ladjur. Elg m. fl.)
- Invertebrater (Gnaricum, Pecten, Mya m. fl.)

Malmfyndigheter:

- Sjömalm.

Forntemningar:

- Ex. Ättehög.
- Två eller flera Ättehögar.
- Ättehög med vat. sten i toppen.
- Stenkammare.
- Stensättning, fyrkantig eller rund.
- " ovalfyrkantsättning.
- Rests af rests hällar (Bautarsten).
- Två eller flera Runinstenar.
- Hällkista.
- Lemningar eller grundmurar.
- Ruin.
- Uppkastad Jordvall.

- Stödpl punkt.
- " Triangelpunkt.

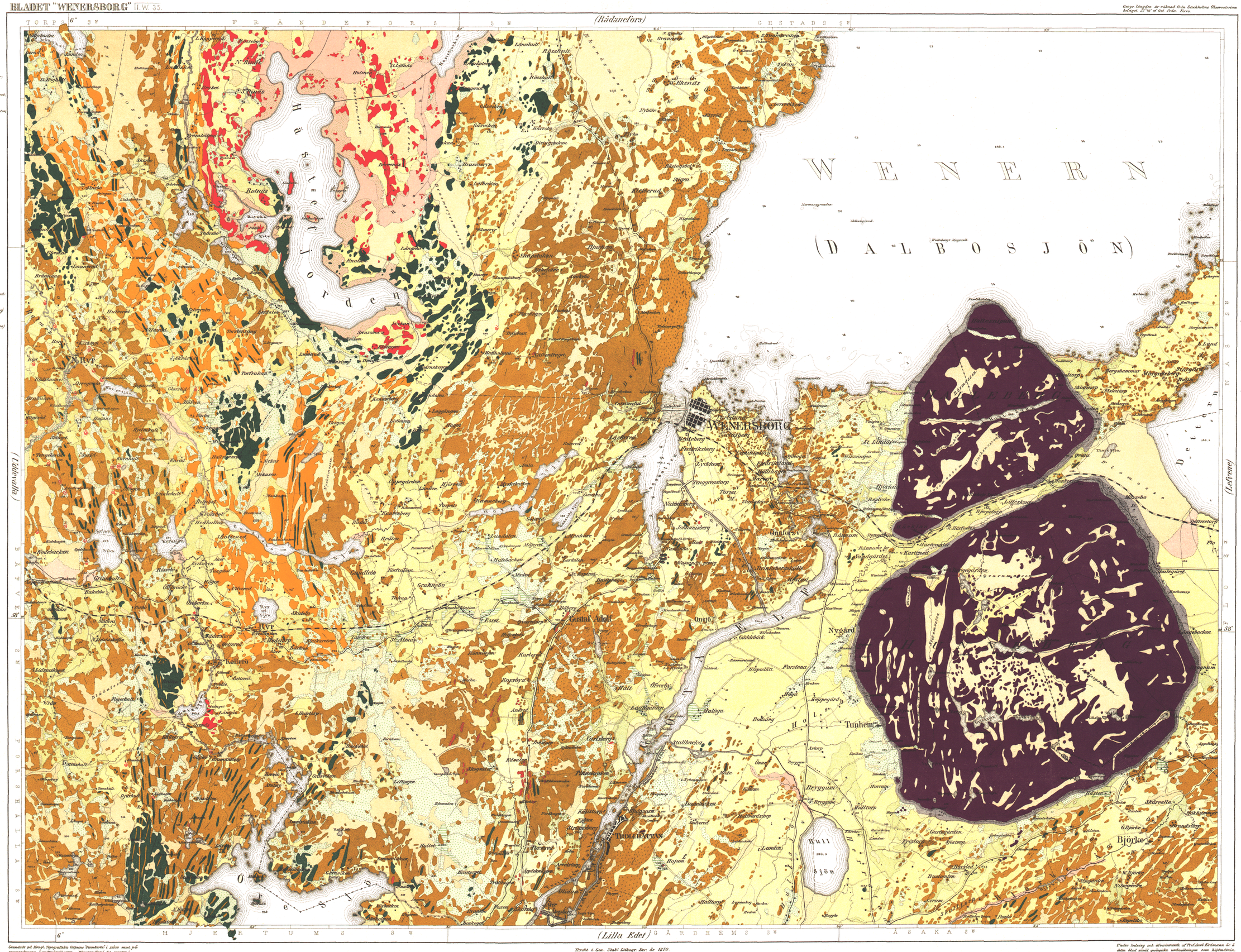

Postglaciala Bildningar: Moränlera, Torfbyn, Strömmande Sand, Strömmande Lera, Strömmande Sand, Mossmull, Ansamlerv.

Glaciala Bildningar: Rullstensgrus, Kvartsgrus.

Cambriska Formationen: Alunskiffer med lager och hollos af oxiden, Sandsten.

Glimmerskiffer och Eurisgranit. Urbergsgneis. Kroppsfjällgneis. Syenit. Röd gneis. Diorit och Hornblendskiffer. Granit. Dalsen Trapp. Porphyrit. Granit.

Skikternas stryhning och stupning (Bds. Horizontal.)

Lodrätt stående skikter.

Vågrätt liggande "

Stupande och resande skikter.

Bottenens riktning.

Jättegrytor.

Kettlehålor.

Mineral eller Malmbrott.

Grundadt på Kongl. Topografiska Corpsens Stomkarta i 2500 mont. prö numerandregna. Landmätareartar — Wenersborg 6 bd. utsatta i enlighet med det af Kongl. Sjökarteverket de 18 16 utgifna gäller.

Tryckt i Gen. Stabs Lithogr. Inr. år 1870.

Skalan. 50000 eller 1 dec. tum = 3000 fot.

1 Se Mil.

Under leitning och öfverinnemmelse af Prof. Axel Kirkmann för de delar hvad geologiska undersökningen som hjälpmatrisen gen. utfärd. af Rik Sidenbladh 1862 — 64.