BLADET "ENGELSBERG"

Ur 6. 31

Gamp längden är räknad från Stockholms Observatorium
bestämd 18. 53. 15. öst från Ferro.

Fornlemningar:

En Stenkog.

Lemningar af en Grundmurar.

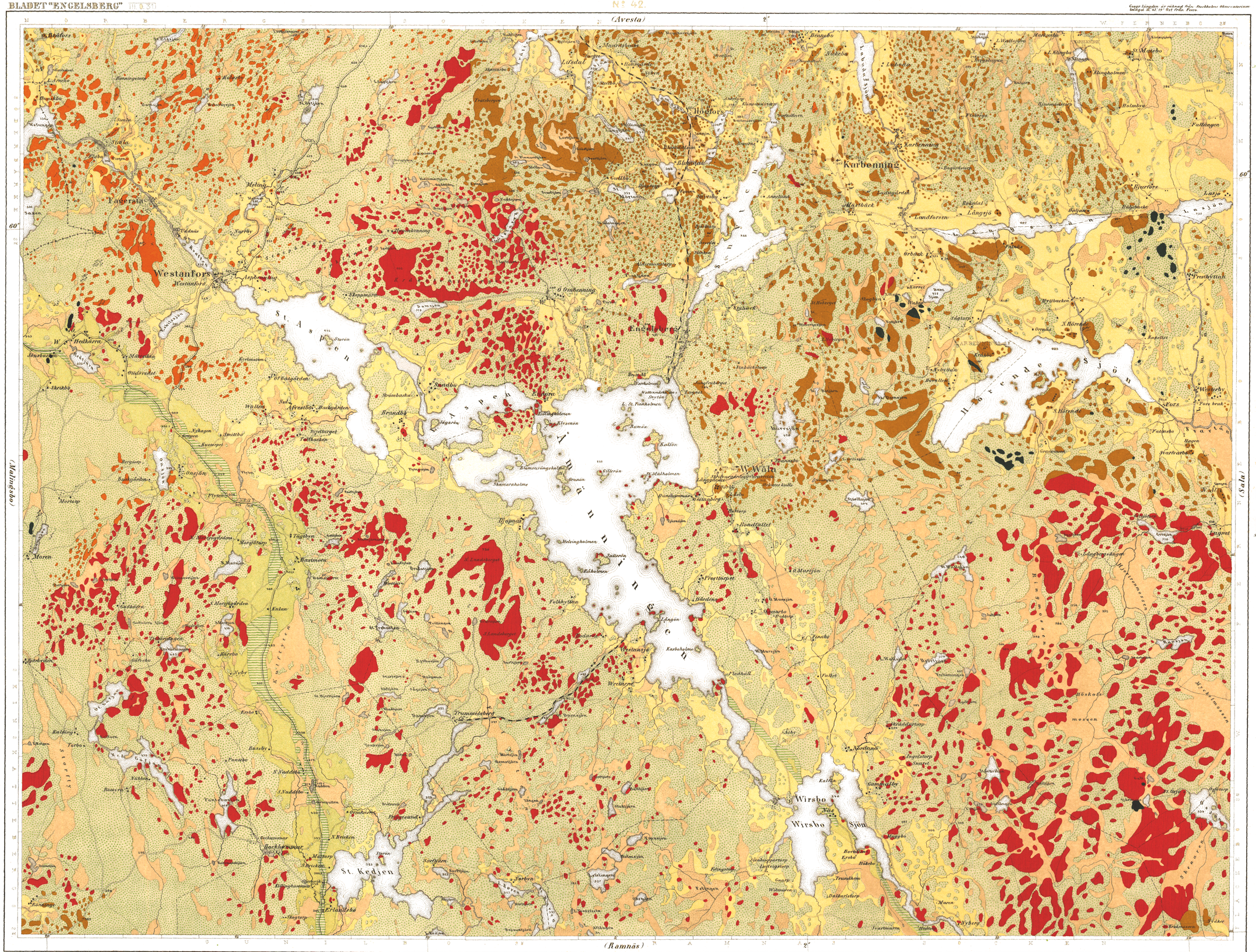

Grundadt på K. Topogr. Corpens mätningar i 1:50000.

Tryckt i Gen. Stab'ens litho. inrätt. år 1871.
Skalan 50000 eller 2000 fot 1 dec. tum.

1 Sv. Mil

Geologiska undersökningen utförd af O. Gumælius 1866-68.
Höjdmätningen af A. Badstell 1861-68.