BLADET "ÖREBRO" III 0 32

Geogr. längden är räknad från Stockholms Observatorium, beläget 37° 43' 0" Öst från Ferro.

Förekommingar:

- En Åtskig.
- Två eller flere Åtskiljer.
- Åtskig med rest sten på toppen.
- Stenkummel.
- Fyrkantig eller rund Stensättning.
- Krets af resta hällar (Domarring).
- Skeppssättning.
- Trandelig Stensättning.
- Hustomten.
- Två eller flere Hustomtar.
- Hunnerten.
- Gammal Begravning.
- Lemningar efter Grundmurar.
- Ruin i allmänhet.
- Upkastad jordvall.
- Minnesvärd i allmänhet.

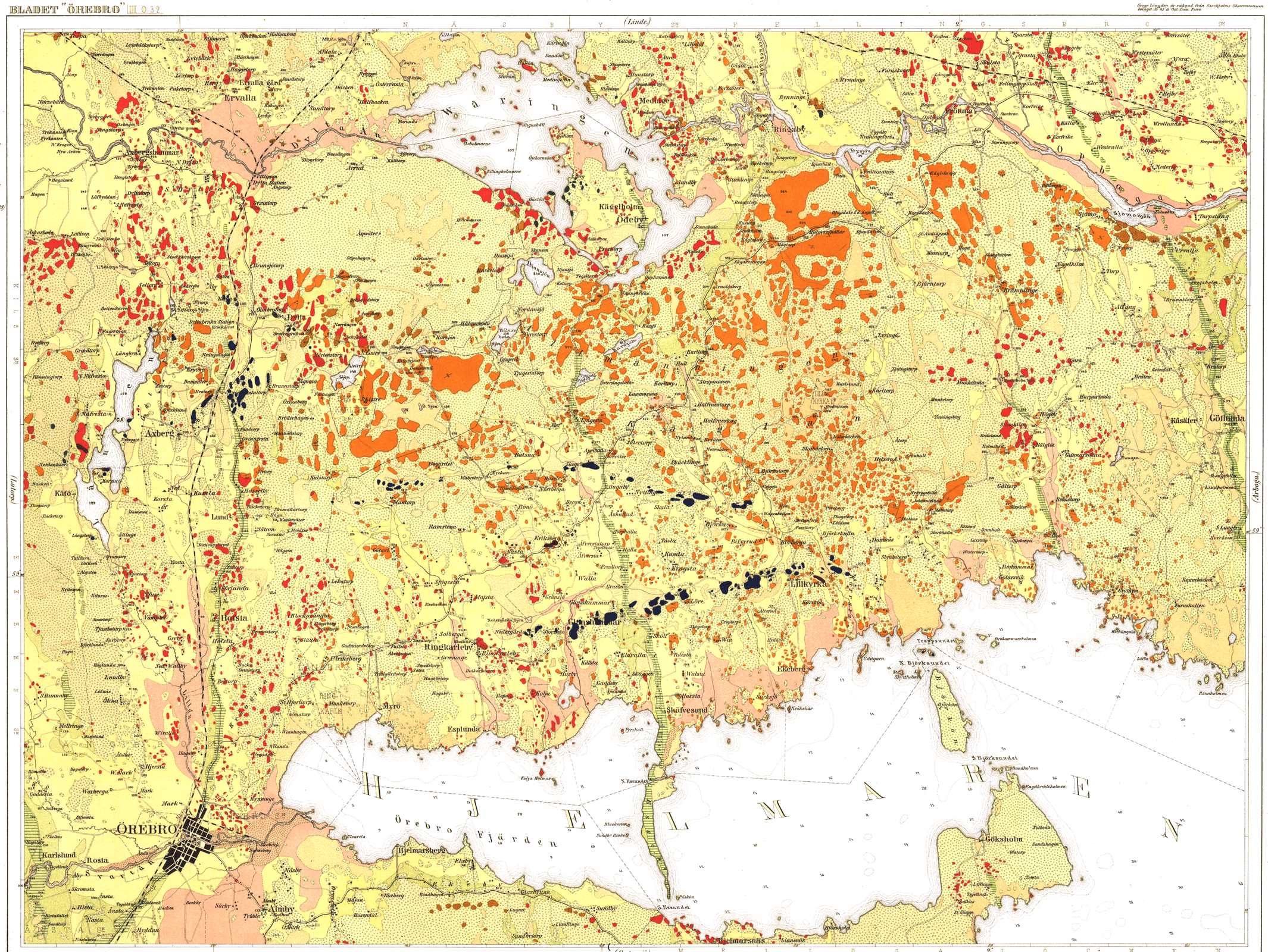

Formationer:

Postglaciala Bildningar.

- Mosstorf.
- Torfbly.
- Sedimentand.
- Sedimlera.
- Moränd.
- Återlera.

Äldre.

Glaciala Bildningar.

- Rullstensgrus.
- Kvarstensgrus.
- Glimmerskiffer och Ekerit.
- Kornig Kalksten.
- Röd Gneis.
- Grå Gneis.
- Diorit.
- Diabas, Hyperit.
- Granit.
- Pegmatit.

Skikternas strykning och stupning (från horisonten).

Lodrätt stående skikter.

Sadelbildning.

Stupnjen och vrenigs skikter.

Refloresas riktning.

Kalkhälla.

Mineral eller Hälsokälla.

Malmfyndigheter:

- Silfver.
- Zinkvalkis.
- Koppar.

Alvögd punkt.

Alvögd Gapunkt.

Grundadt på Ekonomiska kartverkets kartor i 50000. Hjelmarens djup i fot utsatta i enlighet med det af K. Sjökarteverket år 1893 utgivna sjökort.

Tryckt i Gen. Stabs Litheogr Inrätt. år 1872. Skalan 50000 eller 2000 tv = 1 decimal.

1 Sv. Mil.

Geologiska undersökningen i detta blad är utförd åren 1869–70 af O. Gumelius, bearbetad af L. Holmgren, och K. A. Fredholm. Höjdmätningar år 1870 af A. Hörtzell, bearbetad af S. Sieberg.

Örebro.