BLADET "CLAESTORP" III. Ö. 33

№ 62.

Geogr. längden är räknad från Stockholms Observatorium, belägt 35° 43′ 15″ Ost. från Ferro.

Förklemningar:

- En Ättehög
- Två eller flere Ättehögar
- Stenkammer
- Stensättning, fyrkantig eller rund.
- " " , treuddig
- Kretz af resta hällar (Domarering)
- Gammal Borgtemning

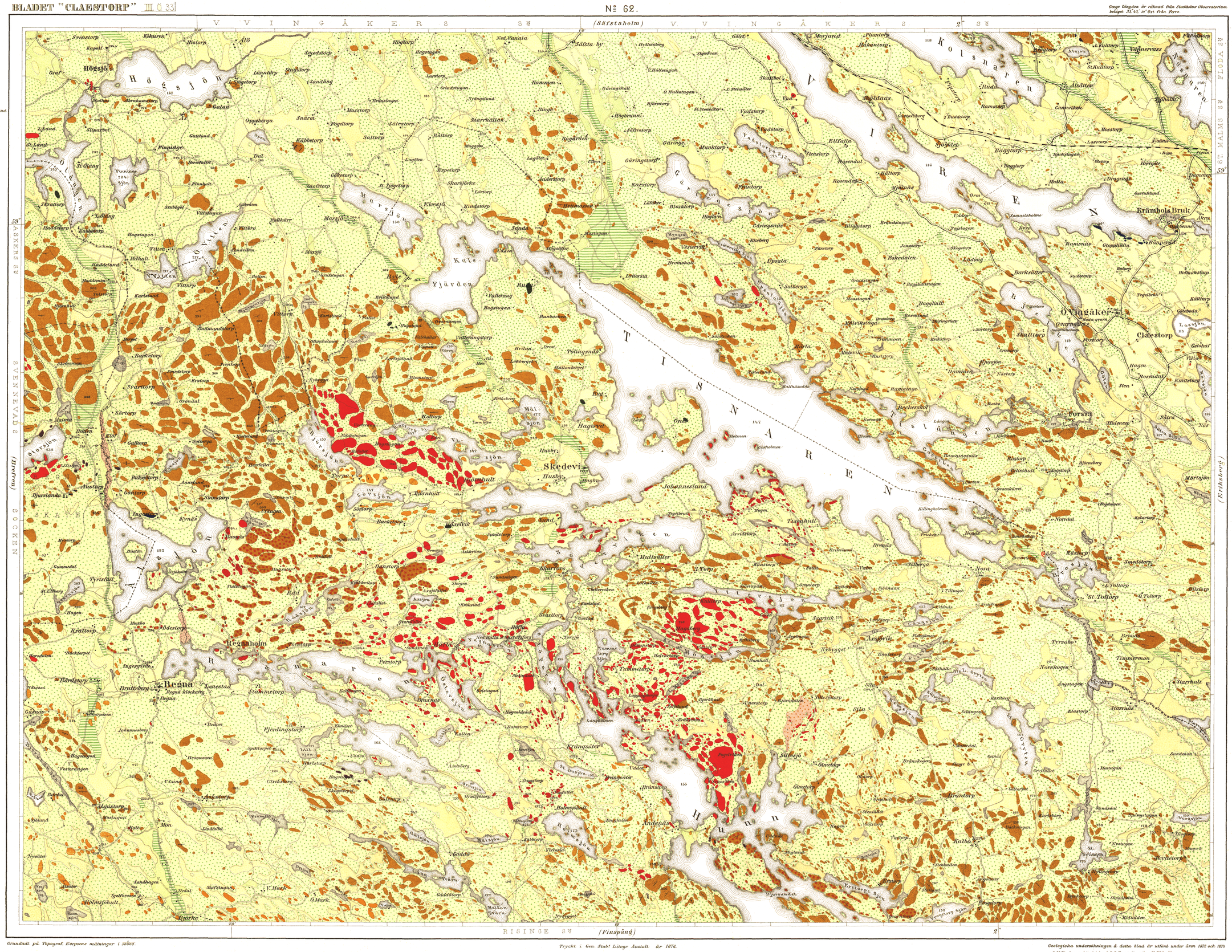

Grundadt på Topograf. Korpsens mätningar i $\frac{1}{50000}$.

Tryckt i Gen. Stab:t Litogr. Anstalt. år 1876.

Skalan $\frac{1}{50000}$ eller 2000 fot. = 1 dec. tum.

Geologiska undersökningen å detta blad är utförd under åren 1872 och 1874 af V. Kartsson, biträdd af G. Gellerstedt. och F. Ekholf.