Geogr. längden är räknad från Stockholms Observatorium, beläget 35°19'15" Ost från Ferro.

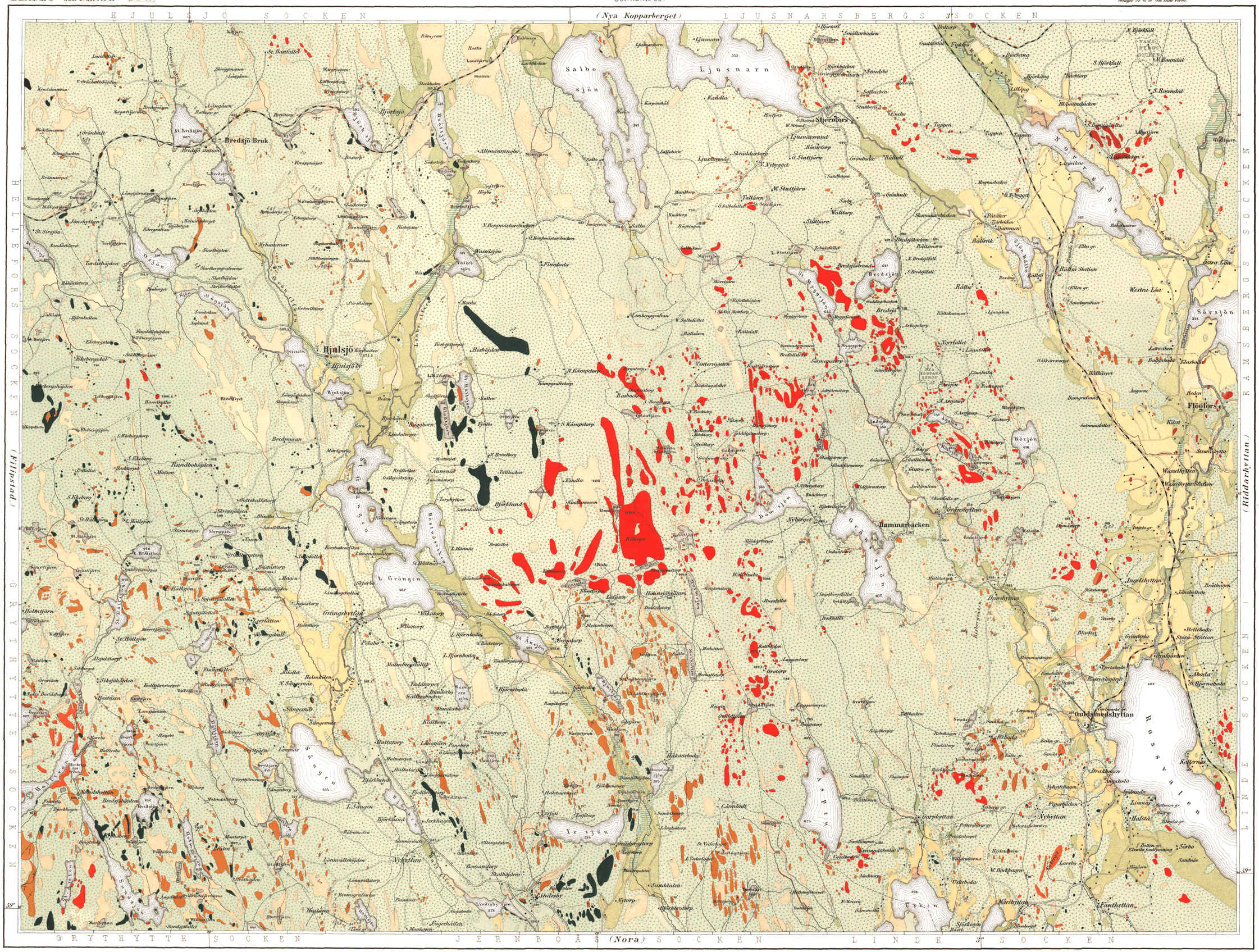

Mosstorf.
Torfslyg.
Svämlera.
Svämsand.
Yngre och Nutida Bildningar.

Mosand.
Åkerlera.
Äldre Postglaciala Bildningar.

Ihররig lera.
Rullstensgrus.
Krossstensgrus.
Glaciala Bildningar.

Urberskiffer.
Konglomerat.
Tät Hälleflinta.
Hälleflintgneis ("cerit") och Glimmerskiffer.
Urkalksten.
Diabas.
Pegmatit.
Granit.
Diorit.

Skiktens strykning och stupning (från horisonten).
Lodrätt stående skikt.
Refflornas rigtning.
Kalkkälla.
Mineralkälla.

Malmfyndigheter:
Järnmalm.
Koppermalm.
Silverhaltig blyglans.
Nickelhaltig magnetkis.

Afvägd punkt.
Afvägd fixpunkt.

Grundadt på Ekonomiska Kartverkets kartor i $\frac{1}{50000}$.

Tryckt i Centraltryckeriet år 1879.
Skala $\frac{1}{50000}$: 1 dec. tum = 5000 fot, 1 centimeter = 500 meter.

0 0,1 0,2 0,3 0,4 0,5 0,6 0,7 0,8 0,9 1 Sv. Mil.
0 1 2 3 4 5 6 7 8 9 10 Kilometer.

Geologiska undersökningen af detta blad är utförd under åren 1875–77 af A. Blomberg med biträde af W. Falcker, E. Ekhoff, B. Rudling samt J. O. Sundberg.