BLADET "NORSHOLM" [III. O. 34]

Geogr. längden är räknad från Stockholms Observatorium beläget 35° 53' 15" öst från Ferro.

Förklaringar:

- Äldshög.
- Stenkummel.
- Stensättning, förkortig eller rund.
- " trendälg.
- Domarering.
- Boutsten.
- Runsten.
- Hällristning.
- Broplemning.
- Lemning efter grundmurar.
- Ruin i allmänhet.

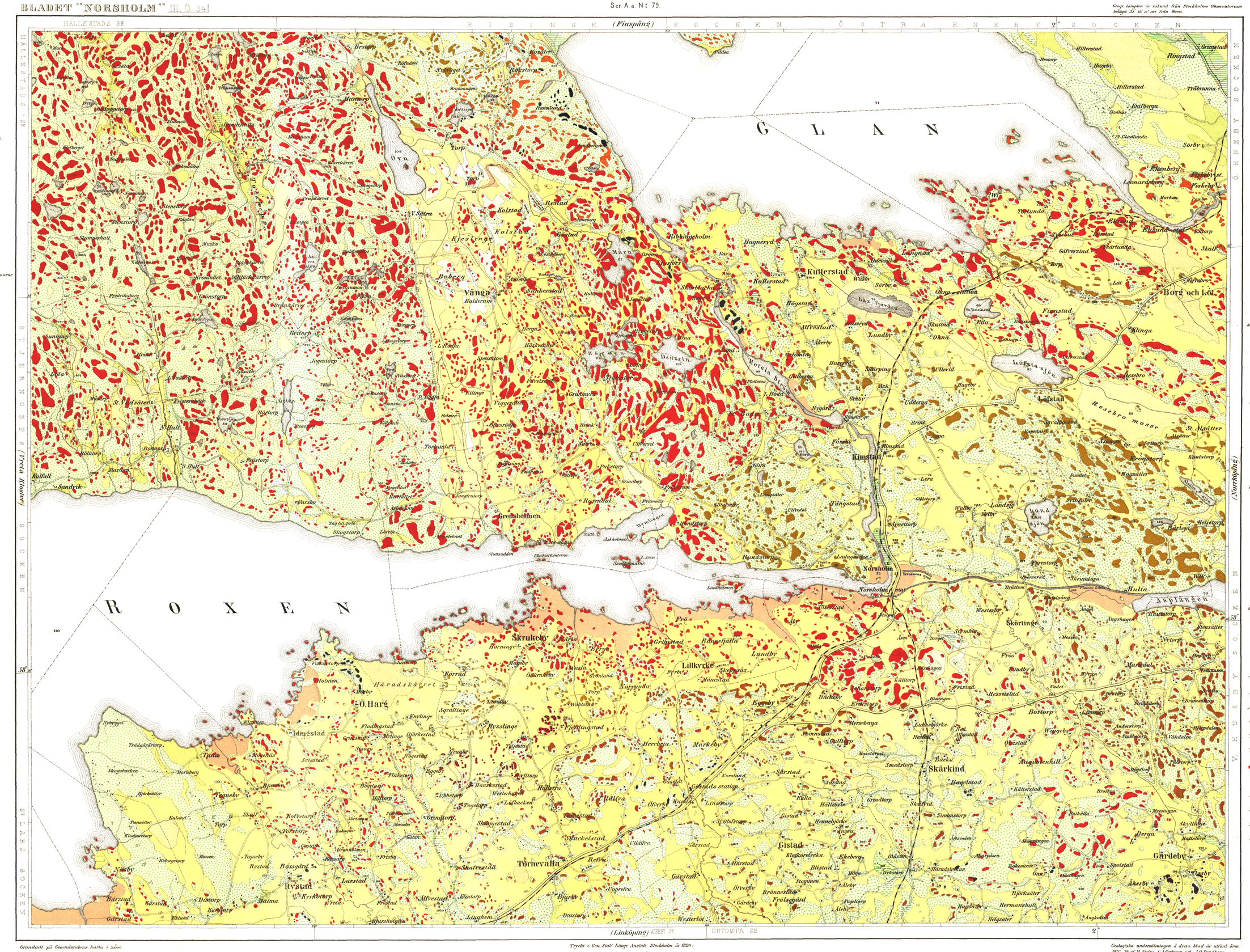
HALLESTADS SN
RISINGE (Finspång) SOCKEN
ÖSTRA ENEBY SOCKEN
GENEY SOCKEN
HALLESTADS SN
SOCKEN (Vreta Klostret)
(Norrköping)
SOCKEN
ST. ANNEBERG SOCKEN
VEDBY SOCKEN
GLAN
ROXEN
Norsholm
Borg och Löt
Kinna
Löfstad
Resebro mosse
St. Malsätter
Kimstad
Hulta
Asplången
Skörtinge
Skärkind
Gårdeby
Åkerby
Gistad
Törnevalla
Rystad
Skrukeby
Lillkyrka
Idnestad
Ö. Harg
Häradskärret
Kolstad
Vånga
Greifsholmen
Kullerstad
Hagneryd
Ringstad
Fiskeby
Elsunda
Skattkärr
Bostorp
Bäcka
Hesselstad
Gistad
Hälleberga
Tjurnarp
Tåqneby
Malma
Harstad
Gårstad
Distorp
Kärrtorp
Luestad
Bassgård
Kvetorp
Tåqneby
Ryssinge
Herrberga
Mörkeby
Sårstad
Gårdeby
Åkerby
Spolstad
Hermanshult
Hjorkåsäter
Hagsäter
Helgsäter
Angskulla
Hällsätter
Hällstorp
Hällsta
Hällsta
Hällsta