SVERIGES GEOLOGISKA UNDERSÖKNING

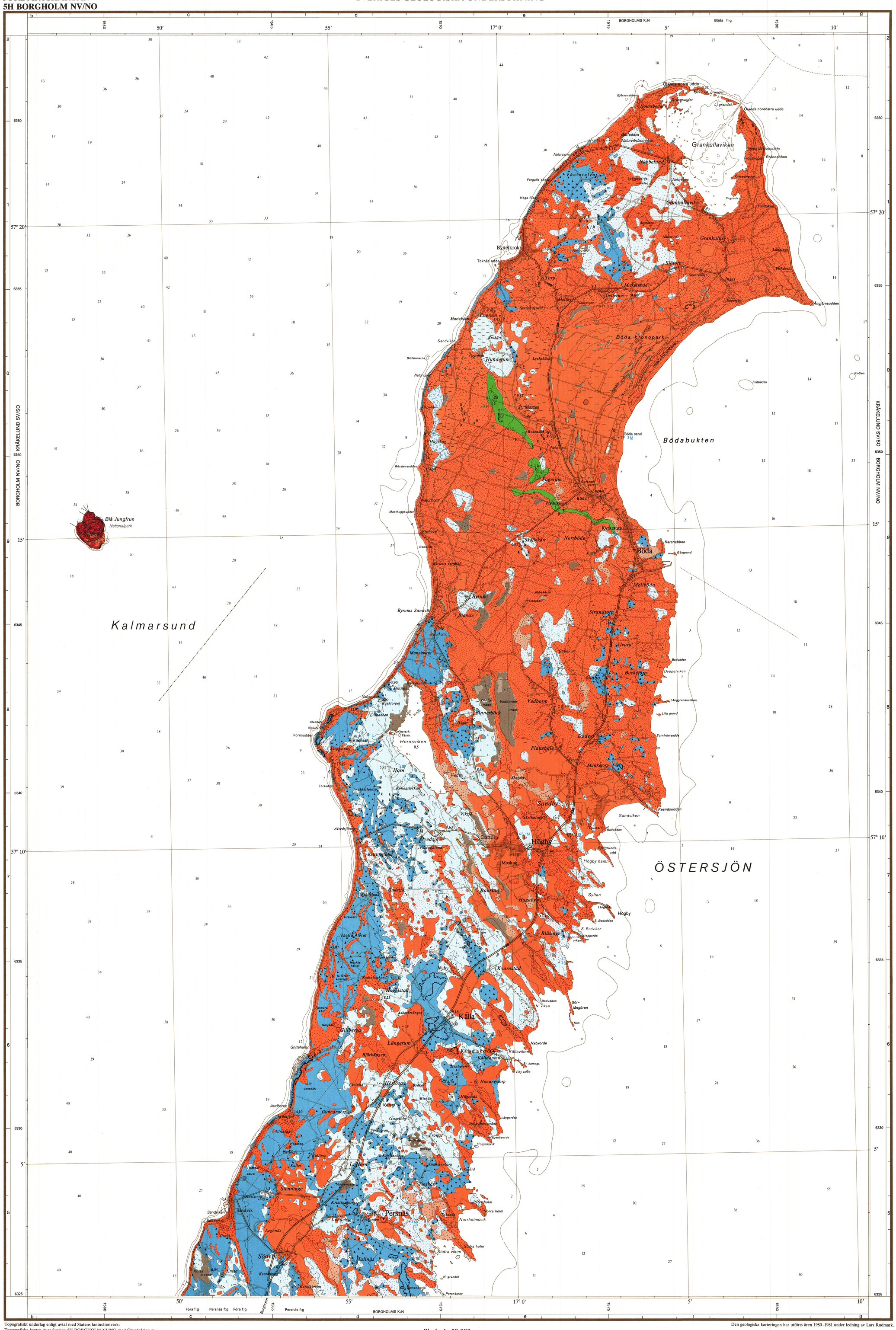

Mosse
Bog

Kärr
Fen

Gyttja
Gyttja

Tunt ytlager av torv
Thin peat cover

Postglacial finmo
Postglacial coarse silt

Grovmo
Fine sand

Sand
Sand

Grus
Gravel

Klapper
Cobbles

Flygsand med dyner
Aeolian sand and dunes

Glacial lera
Glacial clay

Isälvsavlagring i allmänhet
Glaciofluvial deposit, unspecified

Morän, lerig sandig-moig
Till, clayey sandy (clay content 5–15 per cent)

Morän, sandig-moig
Till, sandy

Morän med svallat ytskikt
Till with wave-washed surface layer

Moränens blockhalt i ytan
The boulder frequency of the till surface

Normalblockig
Medium boulder frequency

Blockrik
High boulder frequency

Enstaka stora block
Isolated large boulders

Block på annan jordart än morän
Boulders on other deposits than till

Mäktighetsuppgifter i meter
Thickness in metres of Quaternary deposits

• 1 T Torv
Peat

• 1 K Kohesionära jordarter (lera—finmo samt gyttja)
Cohesive soils (clay, silt and gyttja)

• 4 F Friktionsjordarter (grovmo—grus)
Friction soils (sand and gravel)

• 2 M Morän
Till

Understruken uppgift innebär att borrningen nått berggrunden
Underlining means that the boring has reached the bedrock

Tunt jordlager på berg
Thin cover of Quaternary deposits on the bedrock

Kalksten (ordovicium)
Limestone (Ordovician)

Urberg
Precambrian

Räfflor
Glacial striae

Jättegryta
Pothole

Geologiskt naturminne (fridlyst)
Natural (geological) monument

Fast fornlämning
Ancient monument

Sank mark, tidvis vattenfylld
Marsh

Fyllning
Artificial fill

9,47 Höjd över havet i meter
Height in metres above sea level

Höjdkurvor (ekvidistans 5 meter)
Contour lines (interval 5 metres)

Grustag, stenbrott o.d.
Gravel pit, quarry etc.

14 Vattendjup i meter
Depth of water in metres

Djupkurvor för 3 och 6 meter
Depth curves for 3 and 6 metres

För utförligare definition av de geologiska beteckningarna hänvisas till kartbladsbeskrivningen.

Topografiskt underlag enligt avtal med Statens lantmäteriverk:
Topografiska kartan över Sverige 5H BORGHOLM NV/NO med Ölandsdelen av 6H KRÅKELUND SV/SO 1972, delvis reviderad. Geografiska längden är räknad från Greenwich. Gauss' projektion.
Godkänd ur sekretessynpunkt för spridning. Statens lantmäteriverk 1982-09-16

Davidsons Tryckeri AB, Växjö

Skala 1 : 50 000

1 0 1 2 3 4 5 km

1983

Den geologiska karteringen har utförts åren 1980–1981 under ledning av Lars Rudmark.

SGU Ser. Ae nr 55
JORDARTSKARTAN
5H BORGHOLM NV/NO