SVERIGES GEOLOGISKA UNDERSÖKNING

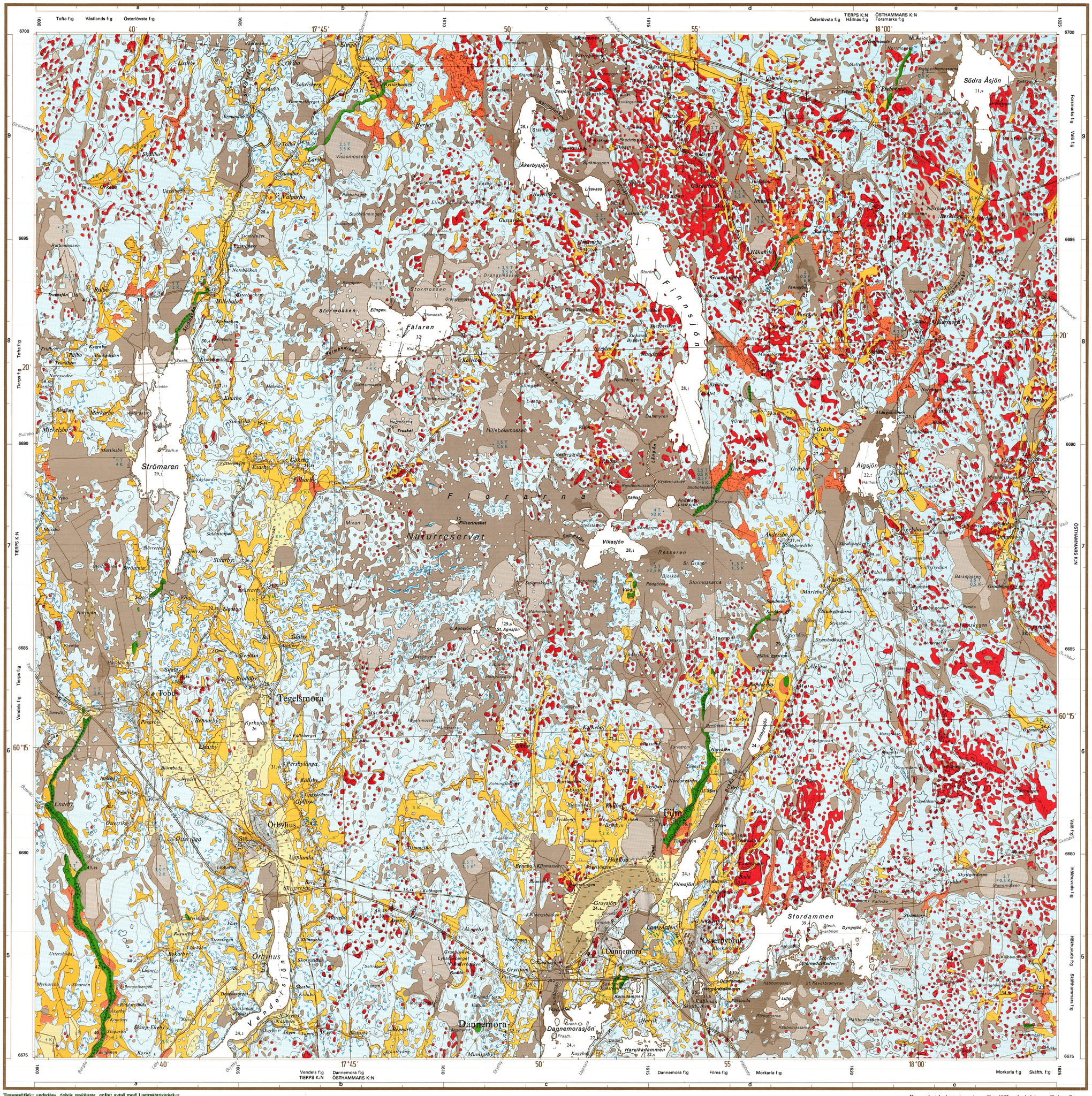

Mosse
Bog
Kärr
Fen
Tunt ytlager av torv
Thin peat cover

Gyttjelera
Gyttja clay
Postglacial lera
Postglacial clay

Grovmo
Fine sand
Sand
Sand
Grus
Gravel
Klapper
Cobbles

Glacial lera
Glacial clay

Isälvsavlagring i allmänhet
Glaciofluvial deposit, unspecified
Isälvsavlagring med ryggform
Ridge-shaped glaciofluvial deposit
Isälvssand
Glaciofluvial sand

Moränrygg
Moraine ridge
Liten moränrygg (ändmorän)
Small moraine ridge (end moraine)
Morän, sandig-moig
Till, sandy

Moränens blockhalt i ytan
The boulder frequency of the till surface

Normalblockig
Medium boulder frequency
Blockrik
High boulder frequency
Storblockig
High frequency of large boulders

Mäktighetsuppgifter i meter
Thickness in metres of Quaternary deposits

.2 T Torv
Peat
.14 K Kohesionära jordarter (lera–finmo samt gyttja)
Cohesive soils (clay, silt, and gyttja)
.2 F Friktionsjordarter (grovmo–grus)
Friction soils (sand and gravel)
.1 M Morän
Till

Urberg
Precambrian

Gruva
Mine
Räfflor
Glacial striae
Fast fornlänning
Ancient monument
Sank mark, tidvis vattenfylld
Marsh
Fyllning
Artificial fill
23,4 Höjd över havet i meter
Height in metres above sea level
Höjdkurvor (ekvidistans 5 meter)
Contour lines (interval 5 metres)
Grustag, dagbrott o.d.
Gravel pit, quarry etc.

För utförligare definition av de geologiska beteckningarna hänvisas till kartbladsbeskrivningen.

Plan
Plan
Profil
Section

Schematisk profil som visar normala jordlagerföljder i mellansvensk terräng. I plan visas motsvarande kartbild.
Typical section through Quaternary deposits in central Sweden. The strip above depicts the corresponding plan view.

Topografiskt underlag, delvis reviderat, enligt avtal med Lantmäteriverket.
Geografiska landtal är skrivna i fraktur. Rektangulär koordinatnät, Gauss-Krügers projektion.
Godkänd ur sekretessynpunkt för spridning. Lantmäteriverket 1983-04-12.

Den geologiska kartläggningen har utförts 1982 under ledning av Christer Persson.

Printed in Sweden by Offsetcenter AB Uppsala 1984

SGU Ser. Ae nr 61
JORDARTSKARTAN
12 I ÖSTHAMMAR NV