# SVERIGES GEOLOGISKA UNDERSÖKNING

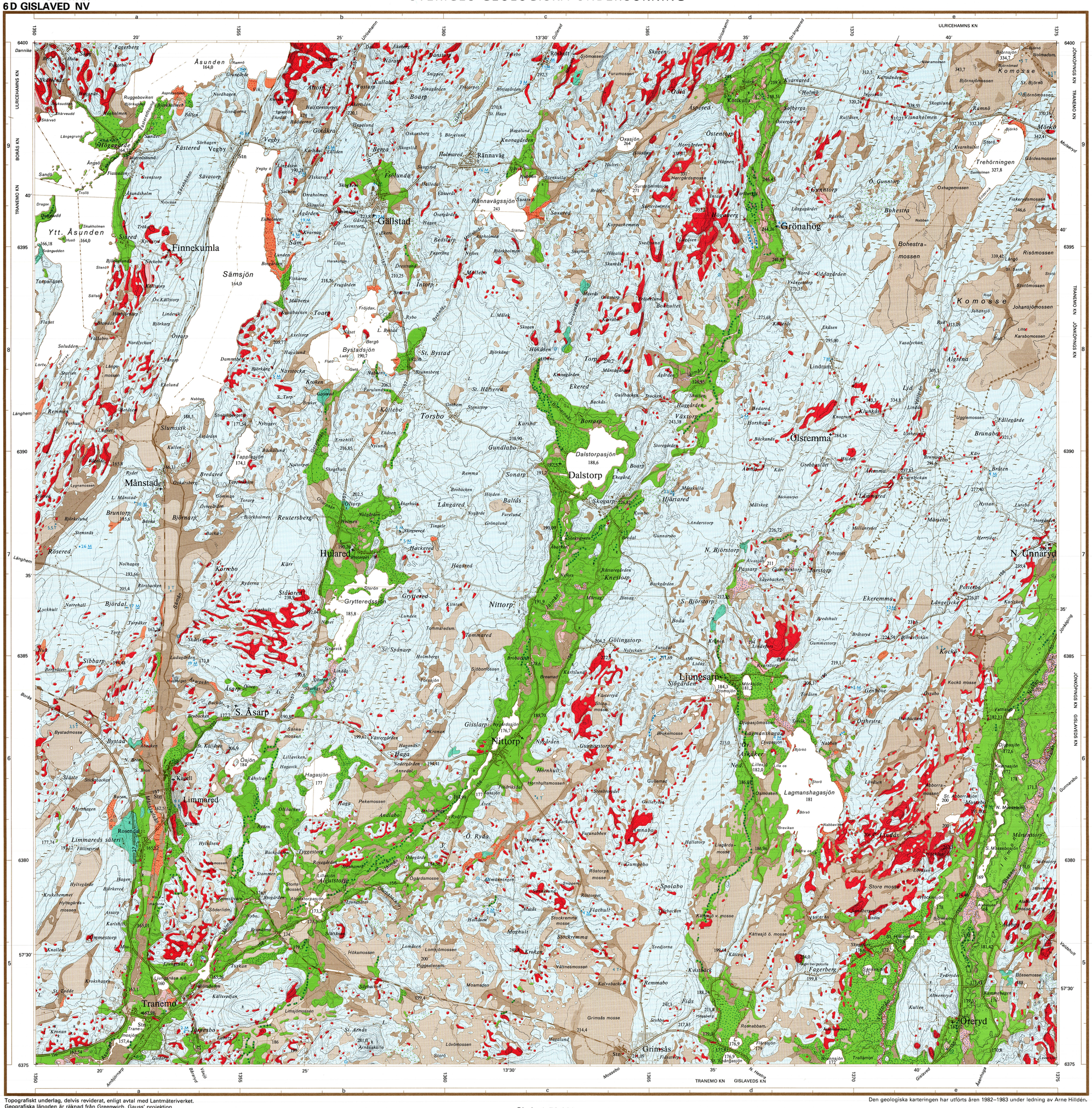


Mosse
*Bog*

Kärr
*Fen*

Tunt ytlager av torv
*Thin peat cover*

Svämsediment, lera–finmo
*Fluvial deposit, clay and silt*

Svämsediment, grovmo–sand
*Fluvial deposit, sand*

Grovmo
*Fine sand*

Sand
*Sand*

Glacial finmo
*Glacial coarse silt*

Isälvsavlagring i allmänhet
*Glaciofluvial deposit, unspecified*

Isälvsavlagring med ryggform
*Ridge-shaped glaciofluvial deposit*

Isälvsgrovmo
*Glaciofluvial fine sand*

Isälvssand
*Glaciofluvial sand*

Moränrygg
*Moraine ridge*

Småkulligt moränlandskap. Kullar och ryggar som kan innehålla sorterade jordarter. – *Hummocky moraine*

Morän, sandig-moig
*Till, sandy*

Morän, grusig-sandig
*Till, gravelly*

Moränytorna är huvudsakligen normalblockiga
*The boulder frequency of the exposed till is mainly medium*

Enstaka stora block
*Isolated large boulders*

Hög blockfrekvens på annan jordart än morän
*High frequency of boulders on other deposits than till*

Mäktighetsuppgifter i meter
*Thickness in metres of Quaternary deposits*

2 T Torv
*Peat*

2 K Kohesionära jordarter (lera–finmo)
*Cohesive soils (clay and silt)*

4 F Friktionsjordarter (grovmo–grus)
*Friction soils (sand and gravel)*

8 M Morän
*Till*

17 Mäktighet av ej specificerad lagerföljd
*Thickness of unspecified sequence*

12M Understruken uppgift innebär att borrningen nått berggrunden
*Underlining means that the boring has reached the bedrock*

Urberg
*Precambrian*

Räfflor
*Glacial striae*

Fast fornlämning
*Ancient monument*

Sank mark, tidvis vattenfylld
*Marsh*

Fyllning
*Artificial fill*

156,39 Höjd över havet i meter
*Height in metres above sea level*

Höjdkurvor (ekvidistans 5 meter)
*Contour lines (interval 5 metres)*

Grustag, dagbrott o.d.
*Gravel pit, quarry etc.*

För utförligare definition av de geologiska beteckningarna hänvisas till kartbladsbeskrivningen.

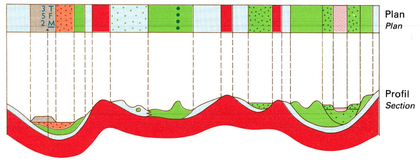


Schematisk profil som visar normala jordlagerföljder inom kartområdet. I plan visas motsvarande kartbild
*Typical section through Quaternary deposits in the map area. The strip above depicts the corresponding plan view*

Topografiskt underlag, delvis reviderat, enligt avtal med Lantmäteriverket.
Geografiska längden är räknad från Greenwich. Gauss' projektion.

Godkänd ur sekretessynpunkt för spridning. Lantmäteriverket 1985-01-11.

Skala 1:50 000

1 0 1 2 3 4 5 km

Den geologiska karteringen har utförts åren 1982–1983 under ledning av Arne Hilldén.

Printed in Sweden by Offsetcenter AB, Uppsala 1985

SGU Ser. Ae nr 75
JORDARTSKARTAN
**6D GISLAVED NV**