SVERIGES GEOLOGISKA UNDERSÖKNING

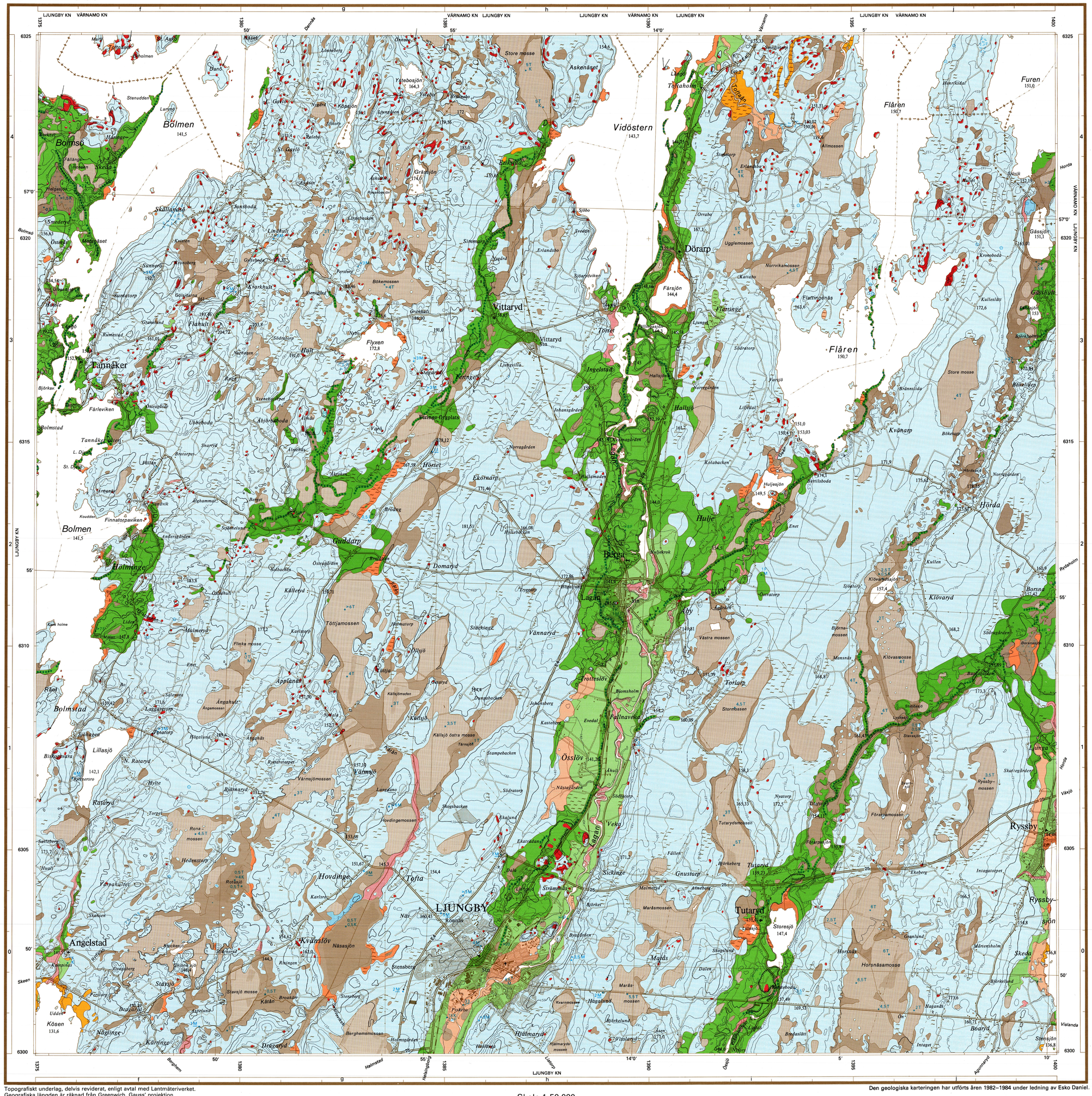

Mosse
Bog

Kärr
Fen

Gyttja
Gyttja

Tunt ytlager av torv
Thin peat cover

Svämsediment, lera–sand
Fluvial deposit, clay–sand

Grovmo och sand
Sand

Finmo
Coarse silt

Glacial lera
Glacial clay

Glaciala sjösediment, huvudsakligen grovmo
Glaciolacustrine sediments, mainly fine sand

Isälvsavlagring i allmänhet
Glaciofluvial deposit, unspecified

Isälvsavlagring med ryggform
Ridge-shaped glaciofluvial deposit

Morän, moig
Till, silty to fine sandy

Morän, sandig-moig
Till, sandy

Morän, grusig-sandig
Till, gravelly

Moränens blockhalt i ytan
The boulder frequency of the till surface

Normalblockig
Medium boulder frequency

Blockrik
High boulder frequency

Enstaka stora block
Isolated large boulders

Hög blockfrekvens på annan jordart än morän
High frequency of boulders on other deposits than till

Mäktighetsuppgifter i meter
Thickness in metres of Quaternary deposits

2T Torv
Peat

1K Kohesionära jordarter (lera–finmo samt gyttja)
Cohesive soils (clay, silt, and gyttja)

3F Friktionsjordarter (grovmo–grus)
Friction soils (sand and gravel)

4M Morän
Till

2 Mäktighet av ej specificerad lagerföljd
Thickness of unspecified sequence

3M Understruken uppgift innebär att borrningen nått berggrunden
Underlining means that the boring has reached the bedrock

Urberg
Precambrian

Räfflor
Glacial striae

Fast fornlämning
Ancient monument

Sank mark, tidvis vattenfylld
Marsh

Fyllning
Artificial fill

10,23 Höjd över havet i meter
Height in metres above sea level

Höjdkurvor (ekvidistans 5 meter)
Contour lines (interval 5 metres)

Grustag, dagbrott o.d.
Gravel pit, quarry etc.

För utförligare definition av de geologiska beteckningarna hänvisas till kartbladsbeskrivningen.

Plan
Plan

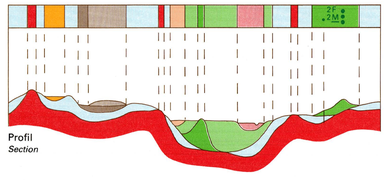

Profil
Section

Schematisk profil som visar normala jordlagerföljder inom kartområdet. I plan visas motsvarande kartbild
Typical section through Quaternary deposit in the map area. The strip above depicts the corresponding plan view

Topografiskt underlag, delvis reviderat, enligt avtal med Lantmäteriverket.
Geografiska längden är räknad från Greenwich. Gauss' projektion.

Godkänd ur sekretessynpunkt för spridning. Lantmäteriverket 1986-04-28

Den geologiska karteringen har utförts åren 1982–1984 under ledning av Esko Daniel.

Printed in Sweden by OffsetCenter AB, Uppsala 1986