SVERIGES GEOLOGISKA UNDERSÖKNING

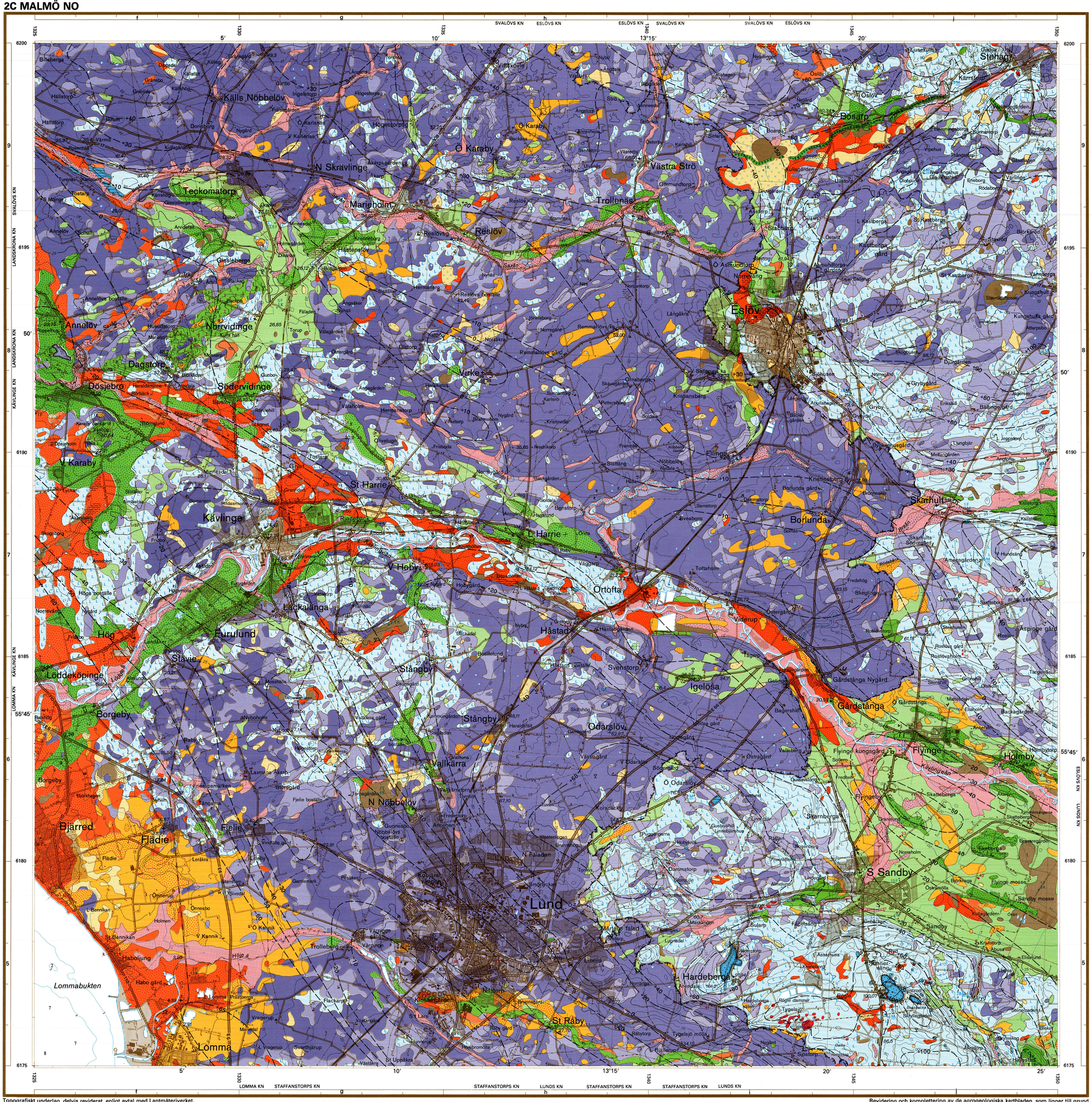

Topografiskt underlag, delvis reviderat, enligt avtal med Lantmäteriverket.
Geografiska längden är räknad från Greenwich. Gauss' projektion.

Godkänd ur sekretessynpunkt för spridning. Lantmäteriverket 1987–02–10

Revidering och komplettering av de agrogeologiska kartbladen, som ligger till grund för denna jordartskarta, har utförts åren 1979–1984 under ledning av Bertil Ringberg.

Printed in Sweden by OffsetCenter AB, Uppsala 1987

SGU Ser. Ae nr 85
JORDARTSKARTAN
2C MALMÖ NO