SVERIGES GEOLOGISKA UNDERSÖKNING

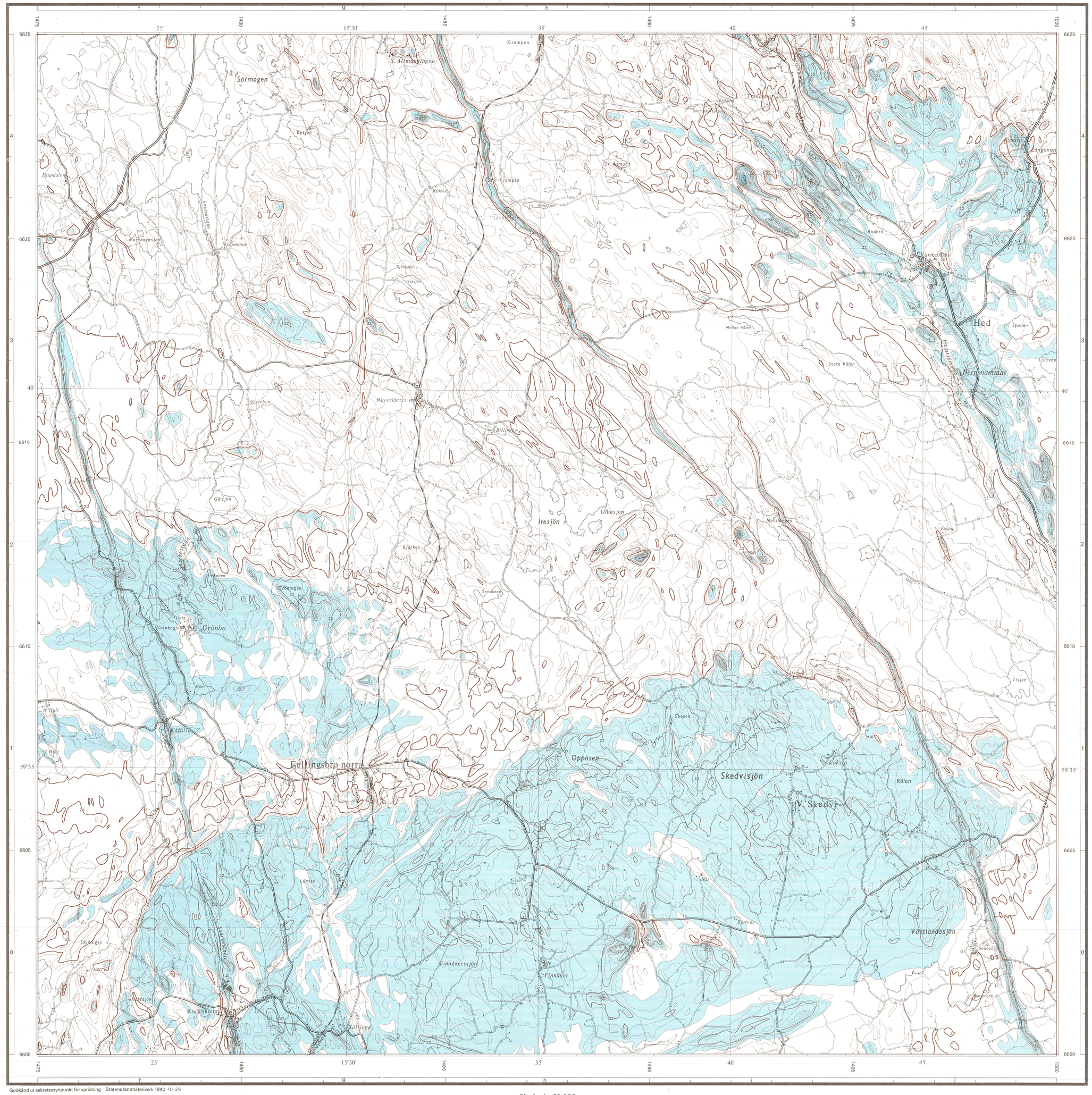

Magnetisk totalintensitet
Magnetic total intensity

Fluxgate magnetometer 1969

Flyghöjd 30 m
Flight altitude 30 m

Linjeavstånd 200 m
Line spacing 200 m

Flygriktning
Flight direction

Anomali:
Anomaly:

+ 2.000 nT
+ 800 nT
+ 200 nT

Normalvärde 49880 nT
Normal value

Minimum
Maximum

Isomagnetiska linjer för intervall av:
Isomagnetic lines with intervals of:

1.000 nT
200 nT
40 nT

Siffervärden:
Value of figures:

Enhet 100 nT
Unit 100 nT

Basvärde 48.000 nT
Base value 48.000 nT

Epok 1965,0
Epoch 1965,0

Totalintensiteten i nanotesla (nT) erhålls genom att angivna siffervärden multipliceras med 100 och adderas till basvärdet (1 nT = 1 gamma)

The total intensity in nanoteslas (nT) can be found by adding the required figure on the map, multiplied by 100, to the base value (1 nT = 1 gamma)

Godkänd ur sekretessynpunkt för spridning Statens lantmäteriverk 1982-10-26

Skala 1:50 000

1 0 1 2 3 4 5 km

LiberKartor, Stockholm 1982 201285

SGU Ser. Af nr 139
FLYGMAGNETISKA KARTAN
11 F LINDESBERG SO