SGU Ser. Af nr 29
31 L KARESUANDO SV
FLYGMAGNETISKA KARTAN

SVERIGES GEOLOGISKA UNDERSÖKNING

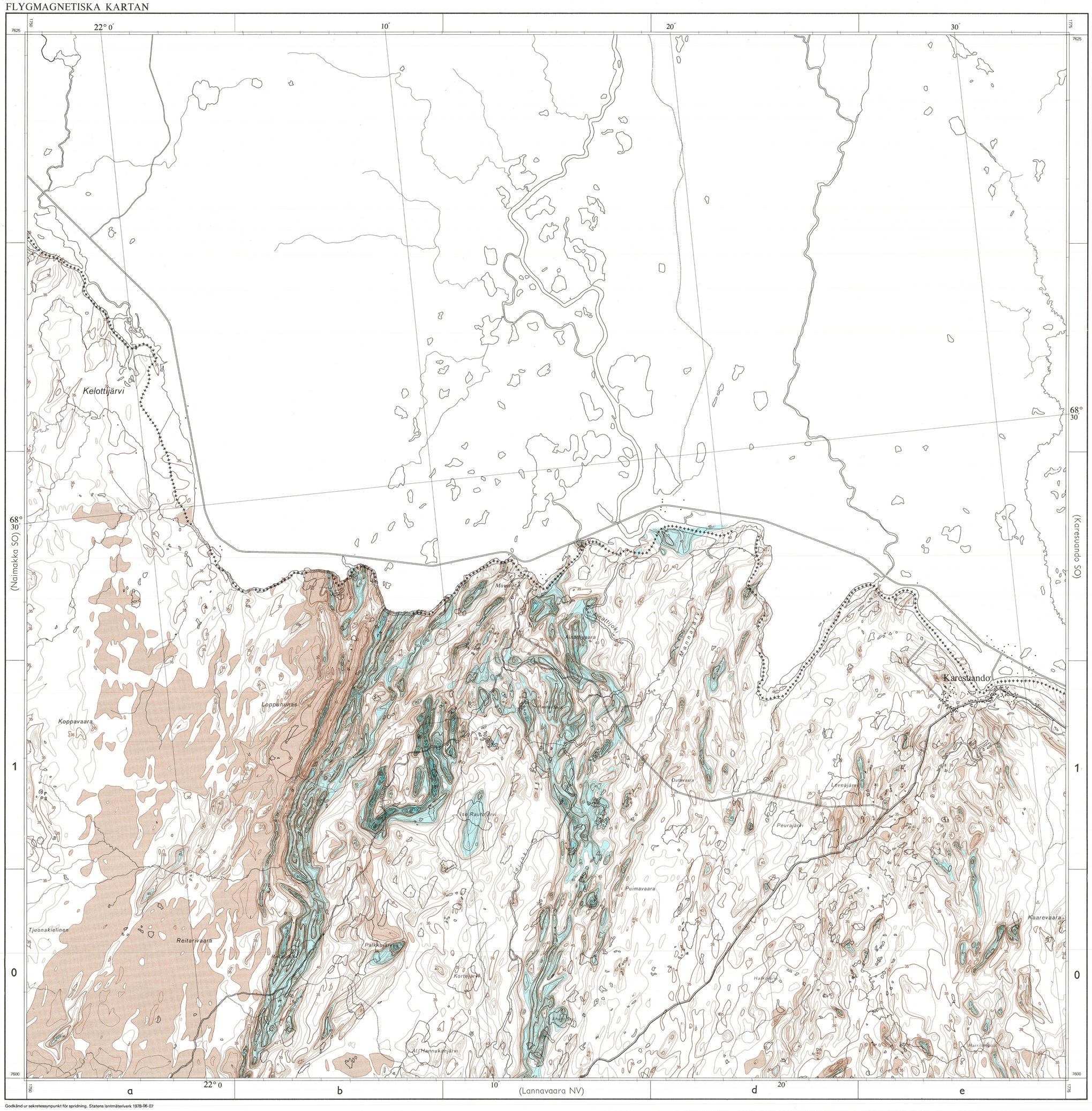

Godkänd ur sekretessynpunkt för spridning. Statens lantmäteriverk 1978-06-07

Skala 1 : 50 000

1 0 1 2 3 4 5 km

LiberKartor, Stockholm 1978-845289

Magnetisk totalintensitet
Magnetic total intensity

Fluxgate magnetometer 1963—1964

Flyghöjd 30 m
Flight altitude 30 m

Linjeavstånd 200 m
Line spacing 200 m

Flygriktning ⟷
Flight direction

Anomali:
Anomaly:

+ 5.000 gamma
+ 2.000 gamma
+ 500 gamma
Normalvärde 51800 gamma
Normal value
− 500 gamma

Minimum

Maximum

Isomagnetiska linjer för intervall av:
Isomagnetic lines with intervals of:

2.500 gamma
500 gamma
100 gamma

Siffervärden:
Value of figures:

Enhet 100 gamma
100 gamma units

Basvärde 48.000 gamma
Base value 48.000 gammas

Epok 1960.5
Epoch 1960.5

Totalintensiteten i gamma erhålles genom att angivna siffervärden multipliceras med 100 och adderas till basvärdet
The total intensity in gammas can be found by adding the required figure on the map, multiplied by 100, to the base value

SGU Ser. Af nr 29
31 L KARESUANDO SV
Flygmagnetiska kartan