SGU Ser. Af. nr 39
FLYGMAGNETISKA KARTAN
30 M MUONIONALUSTA SV/SO

SVERIGES GEOLOGISKA UNDERSÖKNING

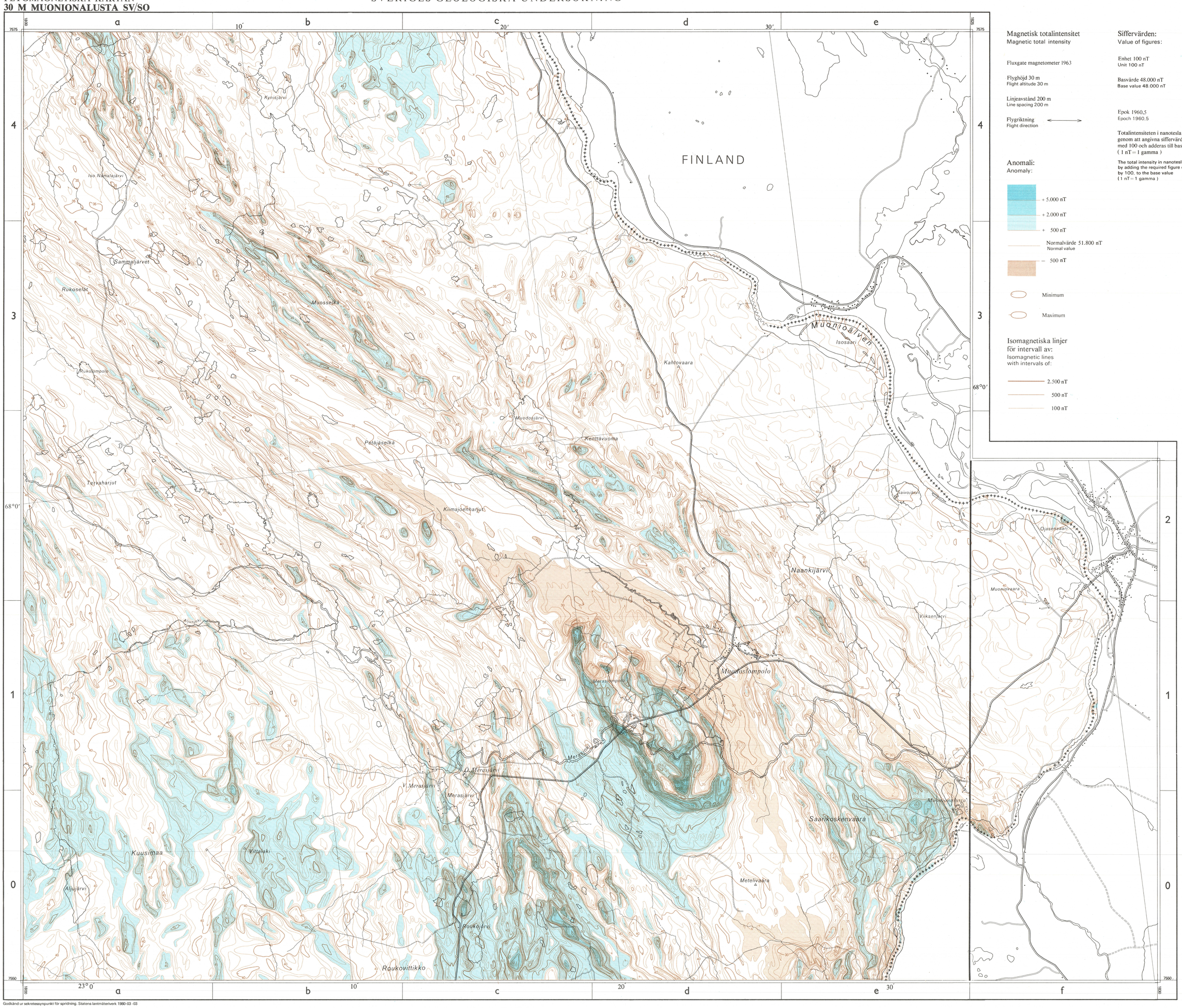

Magnetisk totalintensitet
Magnetic total intensity

Fluxgate magnetometer 1963

Flyghöjd 30 m
Flight altitude 30 m

Linjeavstånd 200 m
Line spacing 200 m

Flygriktning
Flight direction

Anomali:
Anomaly:

+ 5.000 nT
+ 2.000 nT
+ 500 nT
Normalvärde 51.800 nT
Normal value
− 500 nT

Minimum

Maximum

Isomagnetiska linjer för intervall av:
Isomagnetic lines with intervals of:

2.500 nT
500 nT
100 nT

Siffervärden:
Value of figures:

Enhet 100 nT
Unit 100 nT

Basvärde 48.000 nT
Base value 48.000 nT

Epok 1960,5
Epoch 1960.5

Totalintensiteten i nanotesla (nT) erhålls genom att angivna siffervärden multipliceras med 100 och adderas till basvärdet
(1 nT = 1 gamma)

The total intensity in nanoteslas (nT) can be found by adding the required figure on the map, multiplied by 100, to the base value
(1 nT = 1 gamma)

Godkänd ur sekretessynpunkt för spridning. Statens lantmäteriverk 1980-03-03

Skala 1 : 50 000

1 0 1 2 3 4 5 km

LiberKartor, Stockholm -1980 945287

SGU Ser. Af. nr 39
FLYGMAGNETISKA KARTAN
30 M MUONIONALUSTA SV/SO