JORDARTSKARTA över UPPSALATRAKTEN SKALA 1:20 000

Utarbetad vid Sveriges Geologiska Undersökning av N. G. HÖRNER † och B. JÄRNEFORS
Berggrunden sammanställd av P. H. LUNDEGÅRDH

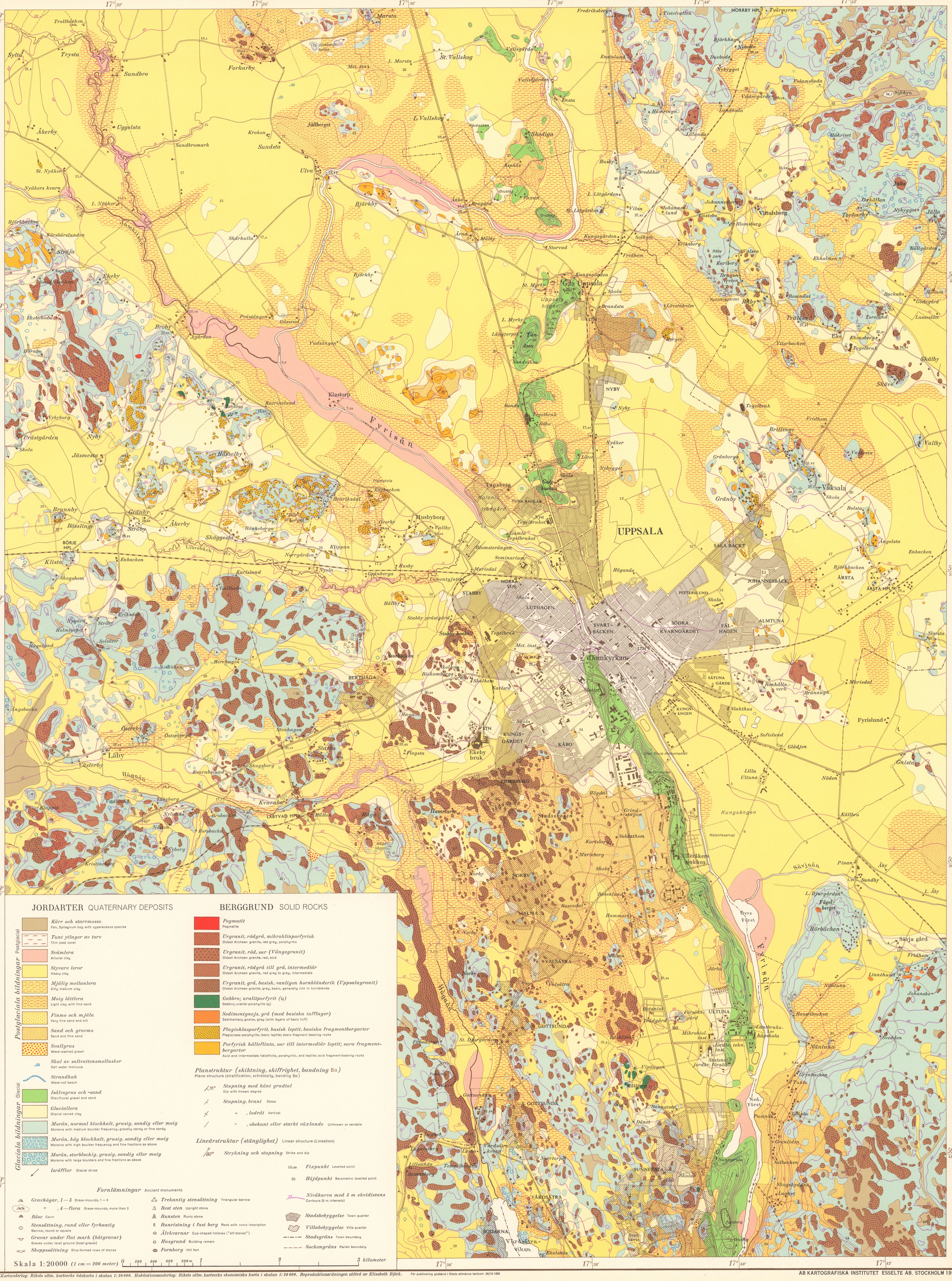

JORDARTER QUATERNARY DEPOSITS

Postglaciala bildningar Postglacial

- *Kärr och starrmosse* — Fen, Sphagnum bog with cyperaceous species
- *Tunt ytlager av torv* — Thin peat cover
- *Svämlera* — Alluvial clay
- *Styvare leror* — Heavy clay
- *Mjälig mellanlera* — Silty medium clay
- *Moig lättlera* — Light clay with fine sand
- *Finmo och mjäla* — Very fine sand and silt
- *Sand och grovmo* — Sand and fine sand
- *Svallgrus* — Wave-washed gravel
- *Skal av saltvattensmollusker* — Salt water mollusca
- *Strandhak* — Wave-cut beach

Glaciala bildningar Glacial

- *Isälvsgrus och -sand* — Glaciofluvial gravel and sand
- *Glaciallera* — Glacial varved clay
- *Morän, normal blockhalt, grusig, sandig eller moig* — Moraine with medium boulder frequency, gravelly sandy or fine sandy
- *Morän, hög blockhalt, grusig, sandig eller moig* — Moraine with high boulder frequency and fine fractions as above
- *Morän, storblockig, grusig, sandig eller moig* — Moraine with large boulders and fine fractions as above
- *Isräfflor* — Glacial striae

BERGGRUND SOLID ROCKS

- *Pegmatit* — Pegmatite
- *Urgranit, rödgrå, mikroklinporfyrisk* — Oldest Archean granite, red grey, porphyritic
- *Urgranit, röd, sur (Vängegranit)* — Oldest Archean granite, red, acid
- *Urgranit, rödgrå till grå, intermediär* — Oldest Archean granite, red grey to grey, intermediate
- *Urgranit, grå, basisk, vanligen hornbländerik (Uppsalagranit)* — Oldest Archean granite, grey, basic, generally rich in hornblende
- *Gabbro; uralitporfyrit (u)* — Gabbro; uralite-porphyrite (u)
- *Sedimentgnejs, grå (med basiska tufflager)* — Sedimentary gneiss, grey (with layers of basic tuff)
- *Plagioklasporfyrit, basisk leptit, basiska fragmentbergarter* — Plagioclase-porphyrite, basic leptite; basic fragment-bearing rocks
- *Porfyrisk hälleflinta, sur till intermediär leptit; sura fragmentbergarter* — Acid and intermediate hälleflinta, porphyritic, and leptite; acid fragment-bearing rocks

Planstruktur (skiktning, skiffrighet, bandning Ba*)*
Plane structure (stratification, schistosity, banding Ba)

- 75° *Stupning med känt gradtal* — Dip with known degree
- *Stupning, brant* — Steep
- *" , lodrät* — Vertical
- *" , obekant eller starkt växlande* — Unknown or variable

Lineärstruktur (stänglighet) Linear structure (Lineation)

- 80° *Strykning och stupning* — Strike and dip

- 10,00 *Fixpunkt* — Levelled point
- 25 *Höjdpunkt* — Barometric levelled point
- 25 *Nivåkurva med 5 m ekvidistans* — Contours (5 m intervals)
- *Stadsbebyggelse* — Town quarter
- *Villabebyggelse* — Villa quarter
- *Stadsgräns* — Town boundary
- *Sockengräns* — Parish boundary

Fornlämningar Ancient monuments

- *Gravhögar, 1—3* — Grave-mounds, 1—3
- *" , 4—flera* — Grave-mounds, more than 3
- *Röse* — Cairn
- *Stensättning, rund eller fyrkantig* — Barrow, round or square
- *Gravar under flat mark (båtgravar)* — Graves under level ground (boat-graves)
- *Skeppssättning* — Ship-formed rows of stones
- *Trekantig stensättning* — Triangular barrow
- *Rest sten* — Upright stone
- *Runsten* — Runic stone
- *Runristning i fast berg* — Rock with runic inscription
- *Älvkvarnar* — Cup-shaped hollows ("elf-stones")
- *Husgrund* — Building remain
- *Fornborg* — Hill fort

Skala 1:20000 (1 cm = 200 meter) 0 200 400 600 800 m 1 2 3 kilometer

Kartunderlag: Rikets allm. kartverks fotokarta i skalan 1:20 000. Habitationsunderlag: Rikets allm. kartverks ekonomiska karta i skalan 1:20 000. Reproduktionsritningen utförd av Elisabeth Björk.
För publicering godkänd i Rikets allmänna kartverk 26/10 1956
AB KARTOGRAFISKA INSTITUTET ESSELTE AB. STOCKHOLM 1956