# QUATERNARY DEPOSITS OF THE NORTHERN PART OF PAJALA DISTRICT

## JORDARTSKARTA ÖVER NORRA DELEN AV PAJALA KOMMUN

By Torbjörn Fagerlind

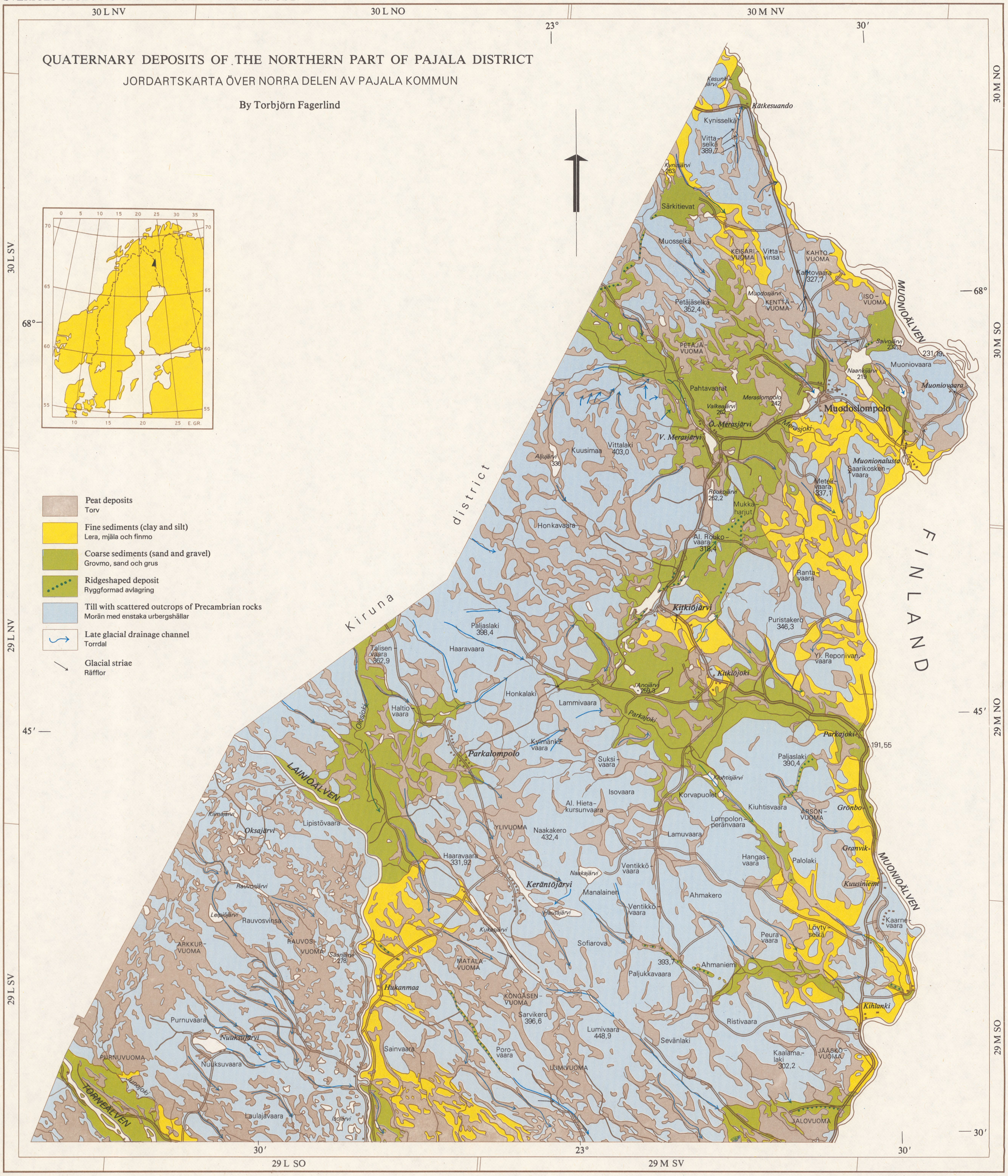


Godkänd ur sekretessynpunkt för spridning. Statens lantmäteriverk 1978–09–28

Scale 1:200 000

0 10 20 km



LiberKartor, Stockholm 1978 - 738328