Jordartskartan K 115
9B Dals-Ed NV

SGU
Sveriges geologiska undersökning

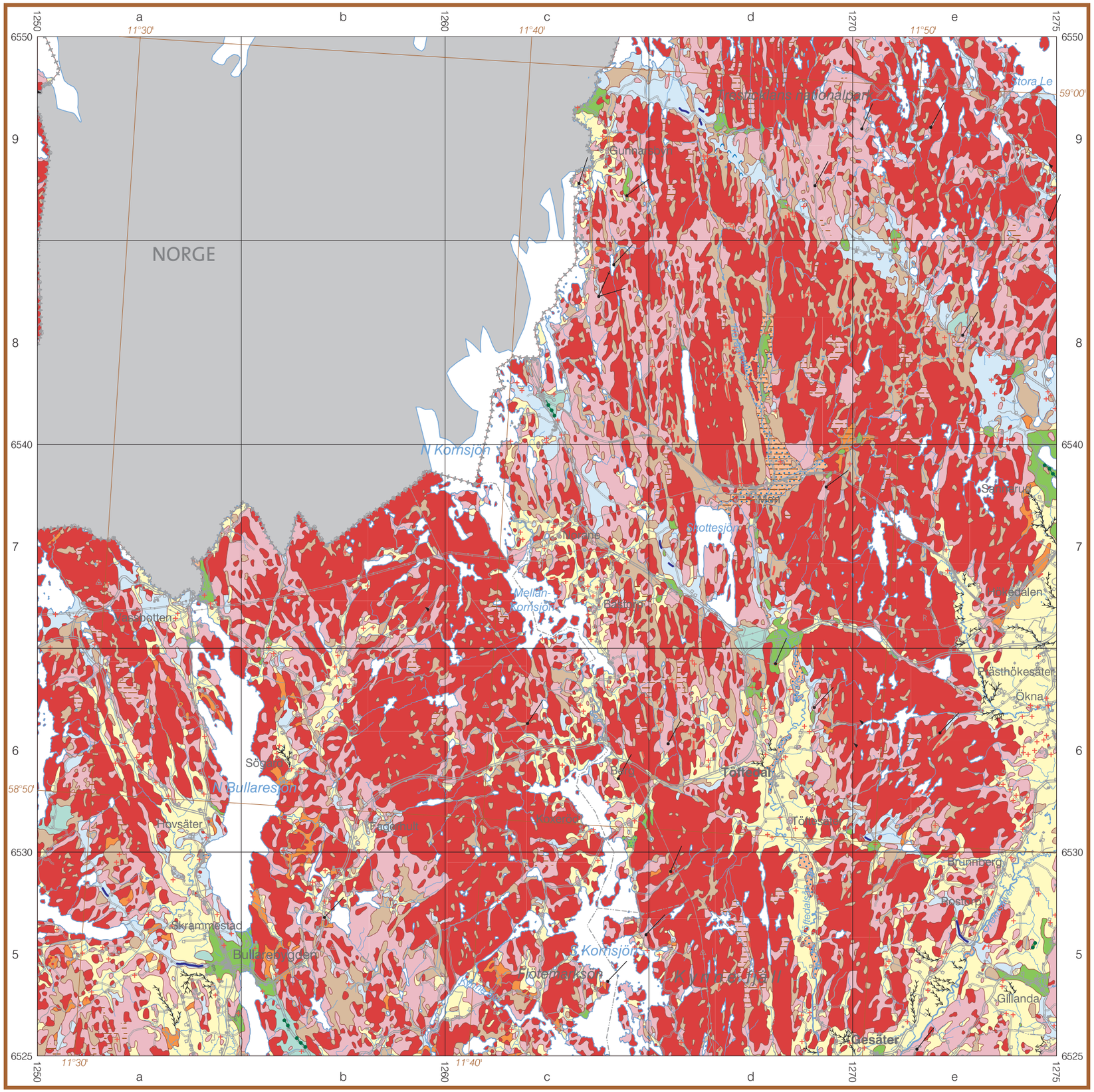

Den geologiska karteringen utfördes år 2001–2003 av
Nils Dahlberg, Arne Hilldén och Otto Pile.
Kartans geologiska information finns digitalt lagrad vid SGU.

0 2 4 6 8 10 km

Skala 1:100 000

Referens till kartan: Dahlberg, N., 2008: Jordartskartan 9B Dals-Ed NV, skala 1:100 000. *Sveriges geologiska undersökning K 115.*
Reference to the map: Dahlberg, N., 2008: Map of the Quaternary Deposits 9B Dals-Ed NV, scale 1:100 000. *Sveriges geologiska undersökning K 115.*

Denna karta ger en översiktlig bild av jordarternas utbredning nära markytan samt ett urval landformer. Gränserna mellan olika jordartsområden är i många fall ungefärligen redovisade. Kartan grundas i huvudsak på flygbildstolkning samt rekognoscering längs vägar. För kompletterande information om karteringsmetod och områdets jordarter hänvisas till kartbladsbeskrivningen.

Teckenförklaring

- Torv / *Peat*
- Tunt eller osammanhängande ytlager av torv / *Thin or discontinuous peat cover*
- Fluvialt sediment / *Fluvial sediment*
- Lera–silt / *Clay–silt*
- Ravin / *Gully*
- Postglacial sand / *Postglacial sand*
- Svallgrus / *Postglacial gravel*
- Isälvssediment / *Glaciofluvial sediment*
- Isälvssand / *Glaciofluvial sand*
- Åskrön / *Esker*
- Komplex avlagring, morän och sorterade sediment / *Till alternating with glaciofluvial sediments*
- Morän / *Till*
- Kullig morän / *Hummocky moraine*
- Moränrygg / *Moraine ridge*
- Talus / *Talus*
- Tunt eller osammanhängande jordtäcke på berg / *Thin or discontinuous soil cover on bedrock*
- Berg / *Bedrock*
- Berg; liten blottning, t.v., långsmal blottning, t.h. / *Bedrock; small exposure, left, elongated exposure, right*
- Isräfflor; yngre, äldre, ännu äldre. / *Glacial striae; younger, older, still older.*
- Jord- eller grustäkt / *Pit*

ISSN 1652-8336
ISBN 978-91-7158-832-6

© Sveriges geologiska undersökning (SGU), 2008
Medgivande behövs från SGU för varje form av mångfaldigande eller återgivande av denna karta.
Detta innefattar inte bara kopiering utan även digitalisering eller överföring till annat medium.

Huvudkontor/Head Office:
Box 670
Besök/Visit: Villavägen 18
SE-751 28 Uppsala, Sweden
Tel: +46(0) 18 17 90 00
Fax: +46(0) 18 17 92 10
E-post: sgu@sgu.se
URL: http://www.sgu.se

Filialkontor/Regional Offices:
Geovetarcentrum
Guldhedsgatan 5A
SE-413 20 Göteborg, Sweden
Tel: +46(0) 31 708 26 50
Fax: +46(0) 31 708 26 75
E-post: gbg@sgu.se

Kiliansgatan 10
SE-223 50 Lund, Sweden
Tel: +46(0) 46 31 17 70
Fax: +46(0) 46 31 17 99
E-post: lund@sgu.se

Skolgatan 4
SE-930 70 Malå, Sweden
Tel: +46(0) 953 346 00
Fax: +46(0) 953 216 86
E-post: minko@sgu.se

Box 16247
SE-103 24 Stockholm, Sweden
Tel: +46(0) 8 545 21 500
Fax: +46(0) 8 24 68 14
E-post: stockholm@sgu.se