SVERIGES GEOLOGISKA UNDERSÖKNING

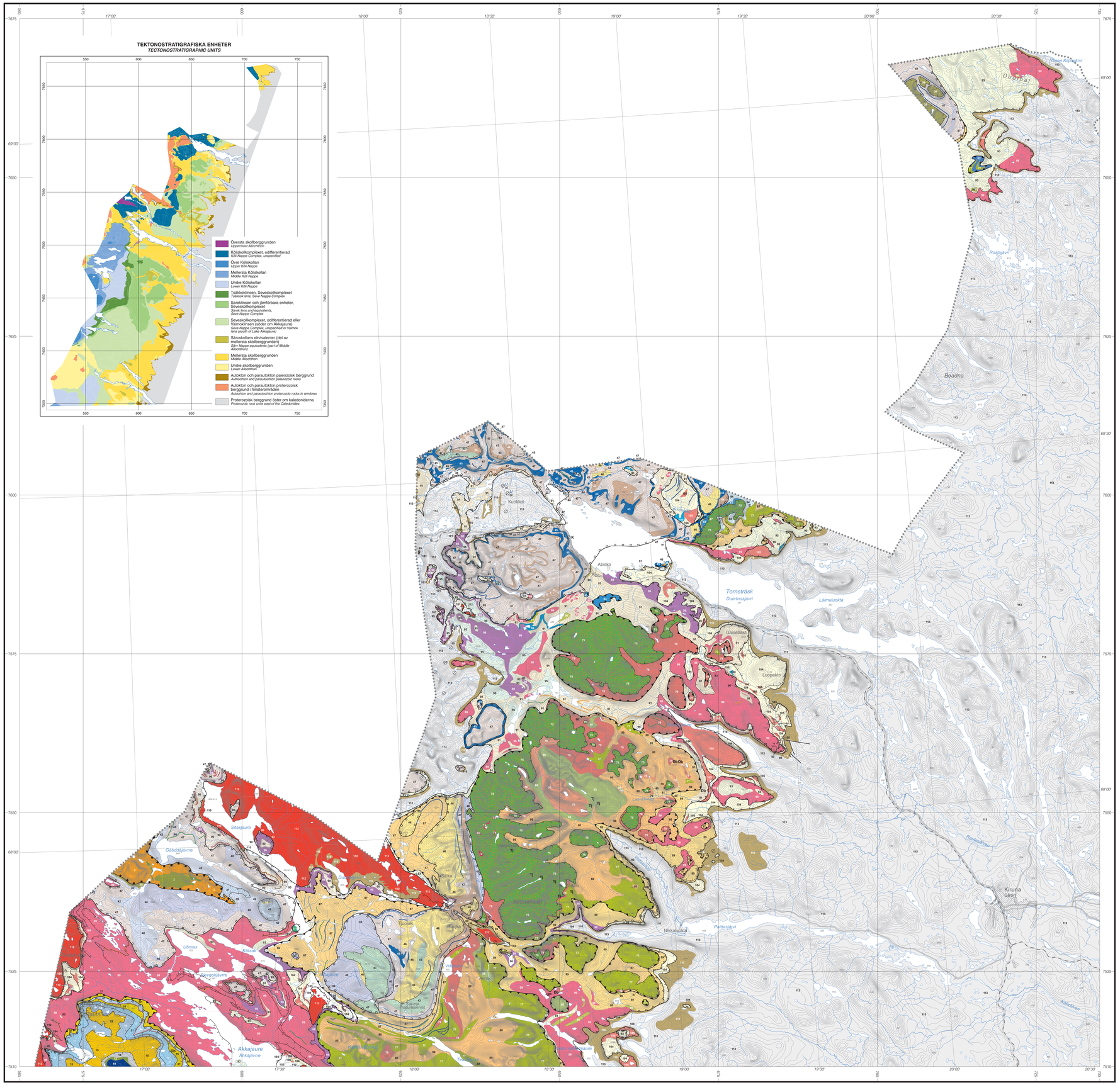
TEKTONOSTRATIGRAFISKA ENHETER
TECTONOSTRATIGRAPHIC UNITS
Översta skollberggrunden
Uppermost Allochthon
Köliskollkomplexet, odifferentierad
Köli Nappe Complex, unspecified
Övre Köliskollan
Upper Köli Nappe
Mellersta Köliskollan
Middle Köli Nappe
Undre Köliskollan
Lower Köli Nappe
Tsäkkokälsinsen, Seveskollkomplexet
Tsäkkok lens, Seve Nappe Complex
Sarekälsinsen och jämförbara enheter, Seveskollkomplexet
Sarek lens and equivalents, Seve Nappe Complex
Seveskollkomplexet, odifferentierad eller Vaimoklinsen (söder om Akkajaure)
Seve Nappe Complex, unspecified or Vaimok lens (south of Lake Akkajaure)
Särvskollans ekvivalenter (del av mellersta skollberggrunden)
Särv Nappe equivalents (part of Middle Allochthon)
Mellersta skollberggrunden
Middle Allochthon
Undre skollberggrunden
Lower Allochthon
Autokton och parautokton paleozoisk berggrund
Authochton and parauthochton palaeozoic rocks
Autokton och parautokton proterozoisk berggrund i fönsterområden
Autochton and parauthochton proterozoic rocks in windows
Proterozoisk berggrund öster om kaledoniderna
Proterozoic rock units east of the Caledonides
Kiruna
Giron
Abisko
Tornetträsk
Läimuluokta
Luoppakte
Gässebäck
Kuokkisvi
Ovdoivi
Ovdoivaj
Kitkiesjávrre
Kitkiesjávrre
Sitasjaure
Gäddädjávrre
Ubmas
Kaitak
Stavgokjávrre
Akkajaure
Akkajávrre
Paittasjärvi
Nikkaluokta
Rautasjärvi
Torneälven
Kalixälven
Vittjärv
Vittjávrre
Vuojatjaure
Vuojatjávrre
Ladtjojaure
Ladtjojávrre
Ladtjo
Ladtjo
Ladtjo