K422-3_jord_nordligaste-sverige_karta_SV.pdf 1 2012-11-13 18:03:01

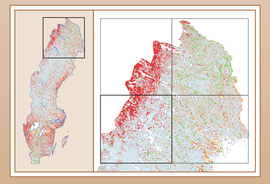
SGU serie K 422:3

Jordartskartan

Nordligaste Sverige, sydvästra delen

Map of the Quaternary Deposits

Skala 1:250 000



2012

SVERIGES GEOLOGISKA UNDERSÖKNING

TECKENFÖRKLARING TILL KARTAN

Jordarterna och de andra företeelserna i teckenförklaringarna till de fyra delkartorna är grupperade efter bildningssätt och i möjligaste mån efter ålder. Det senare är dock inte möjligt att göra konsekvent eftersom flera av de olika jordarterna och andra företeelserna kan vara bildade vid helt olika tillfällen och därmed ha vitt skilda åldrar. Exempelvis finns det inom kartområdet morän och isälvssediment från olika nedisningar, isälvsrämnor från olika isavsmältningsskeden och bildningen av såväl talus som vittringsjord har sannolikt pågått under flera olika isfria skeden. För fylligare definitioner och förklaringar hänvisas till beskrivningen till kartorna.

- Torv — *Peat*
- Pals — *Palsa*
- Talus — *Talus*
- Diverse gravitationsjordi högfjällen — *Various colluvial deposits in the high mountain areas*
- Älvsediment, svämkägla — *Fluvial sediment, alluvial fan*
- Dyn — *Dune*
- Jordskredsärr och skredväg — *Landslide scar and track*
- Skredärr i berg — *Rockslide scar*
- Issjöstrandlinje — *Shoreline of ice-dammed lake*
- Finkornigt sediment (lera–silt) — *Fine-grained sediment (clay–silt)*
- Isälvsavlagring med utpräglad form (kulle, rygg, terrass etc.) — *Glaciofluvial deposit with distinct morphology (kame, esker, terrace etc.)*
- Annan, mer flackt utformad isälvsavlagring (sanduravlagring etc.) — *Other, more level glaciofluvial deposit (outwash plain etc.)*
- Åskrön — *Esker crest*
- Smal åsrygg bestående av omväxlande morän och isälvssediment — *Narrow ridge consisting of till and glaciofluvial sediment*
- Isälvserroderat område — *Glaciofluvially eroded area*
- Isälvsränna; mindre, t.v., större, t.h. — *Glaciofluvial channel; minor, left, major, right*
- Morän utan utpräglad ytform — *Till without distinct morphology*
- Morän på annan jordart — *Till cover on other sediment*
- Moränbacklandskap — *Hummocky moraine*
- Veikimorän; väl utbildad form, t.v., mindre väl utbildad form, t.h. — *Veiki moraine; distinct morphology, left, less distinct morphology, right*
- Större moränrygg, vanligen orienterad tvärs isröreleriktningen (randmorän, ändmorän, rogenmorän etc.) — *Major moraine ridge, commonly oriented transverse to ice flow (terminal moraine, end moraine, ribbed moraine etc.)*
- Mindre moränrygg, (smal randmorän, mindre ändmorän, smal transversell rygg etc.) — *Minor moraine ridge (narrow terminal moraine, minor end moraine, narrow ribbed moraine etc.)*
- Smal moränrygg utan synbar relation till isröreleen — *Narrow moraine ridge without apparent relation to ice flow*
- Drumlin eller liknande — *Drumlin or drumlinoid*
- Drumlinisering, räfflad morän — *Drumlinisation, fluting*
- Hög blockhalt i markytan — *High frequency of surficial boulders*
- Blocktäkt bildat genom upptrysning ur morän — *Boulder field*
- Blocksänka — *Boulder depression*
- Morän, starkt frostpåverkad — *Till, strongly affected by frost action*
- Tunt eller osammanhängande jordtäcke (vanligen morän) på berg, t.v., dito, starkt frostpåverkat, t.h. — *Thin or discontinuous cover (mostly till) on bedrock, left, ditto, strongly affected by frost action, right*
- Berggrund — *Bedrock*
- Frostsprängt eller på annat sätt starkt vittrat berg — *Frost shattered or otherwise strongly weathered bedrock*
- Glaciär — *Glacier*
- Källa — *Spring*
- Fyllning — *Artificial fill*

0 5 10 15 20 25 km

Skala 1:250 000

Topografiskt underlag: Ur Översiktskartan. © Lantmäteriet.
Geografiska längden är räknad från Greenwich, Gauss' projektion.

Huvudkontor/Head Office:
Box 670
Besök/Visit Villavägen 18
SE-751 28 Uppsala, Sweden
Tel: +46(0) 18 17 90 00
Fax: +46(0) 18 17 92 10
E-post: sgu@sgu.se
URL: http://www.sgu.se

© Sveriges geologiska undersökning (SGU), 2012
Medgivande behövs från SGU för varje form av mångfaldigande eller återgivande av denna karta.
Detta innefattar inte bara kopiering utan även digitalisering eller överföring till annat medium.

Tryck: Kaigan, Sundbyberg

ISSN: 1652-8336
ISBN 978-91-7403-183-6

Undersökningarna som ligger till grund för de fyra delkartorna har pågått i olika sammanhang och under olika perioder. Delar av området har undersökts i samband med olika prospekteringsuppdrag och forskningsprojekt. Hela området har kartlagts mycket översiktligt i samband med de s.k. Nordkalott- och Mittnordenprojekten, inom relativt stora områden har kompletterande fältundersökningar utförts av Ingemar Cato och Ingemar Lundqvist. Den huvudsakliga kartläggningen och sammanställningen av huvudbeloppen på fyrgåldsstokning och har gjorts under åren 2000–2010, Kartområdena 25I Stensund, 25J Moskosel och 25K Haraldsmanställts av Martin Sundh. Kartområdena 26I, Pälkem SO, 26M Överkalix SV, SO och 26N Karungi SV har sammanställts av Jan-Erik Wallrous. Övriga områden har sammanställts av Robert Lagerbäck.

Kartan kan även levereras i digital form.

Referens till kartan: Lagerbäck, R., 2012: Jordartskartan Nordligaste Sverige, sydvästra delen, skala 1:250 000. *Sveriges geologiska undersökning* K 422:3.
Reference to the map: Lagerbäck, R., 2012: Map of the Quaternary deposits of northernmost Sweden, south-western part, scale 1:250 000. *Sveriges geologiska undersökning* K 422:3.

SGU serie K 422:3
JORDARTSKARTAN
NORDLIGASTE SVERIGE,
sydvästra delen