

SVERIGES
GEOLOGISKA UNDERSÖKNING

—◆—
SYSTEMATISK FÖRTECKNING

ÖFVER

OFFENTLIGGJORDA ARBETEN

1862—1890.

—◆◆◆—
STOCKHOLM 1890
KONGL. BOKTRYCKERIET. P. A. NORSTEDT & SÖNER

—◆◆◆—
Pris, jemte 4 öfversigtskartor: 0,50 kr.

Af
Sveriges Geologiska Undersökning

offentliggjorda arbeten.

(* betecknar tillfälliga medarbetare.)

Maj 1890.

Serien A. Kartblad med beskrifningar.

a) i skalan 1:50,000. (Storlek inom ramen 59,4 × 44,6 cm. Omfattar 5,79 qv.-mil.)

N:ris 1—107, nemligen:

Serie No.	Geologiska kartbladets namn.	Utgifningsår.	Författare.	Motsvarande topografiska kartblad.
104	Alunda	1889	A. BLOMBERG	Östhammar. V. Ö. 30.]
2	Arboga	1862	E. SIDENBLADH	Örebro. III. Ö. 32.]
84	Askersund	1889	E. ERDMANN	Askersund. II. Ö. 33.]
35	Baldersnäs	1870	D. HUMMEL & E. ERDMANN	Åmål. [I. W. 33.
53	Björksund	1874	M. STOLPE	Björksund. [V. Ö. 34.
99	} Björn & Forsmark	1887	F. SVENONIUS	Löfsta. V. Ö. 29.]
98				
28	Borås	1868	M. STOLPE	Borås. I. W. 36.]
63	Brefven	1878	E. ERDMANN	Säfstaholm. [III. Ö. 33.
60	Båstad	1877	D. HUMMEL	Engelholm. I. W. 40.]
103	Bäckaskog	1889	G. DE GEEER	Karlshamn. [II. Ö. 40.
62	Claestorp	1877	V. KARLSSON	Säfstaholm. III. Ö. 33.]
80	} Dalarö & Utö	1882	N. O. HOLST	Dalarö. [VI. Ö. 33.
81				
38	Degeberg	1870	V. KARLSSON	Upperud. I. W. 34.]
30	Eggegrund	1868	A. H. WAHLQVIST	Löfsta. [V. Ö. 29.
76	Engelholm	1880	A. LINDSTRÖM	Engelholm. I. W. 40.]
42	Engelsberg	1871	O. GUMÆLIUS	Skinskatteberg. III. Ö. 31.]
7	Euköping	1863	O. F. KUGELBERG	Sala. IV. Ö. 31.]
22	Eriksberg	1867	D. HUMMEL	Malmköping. [IV. Ö. 33.
5	Eskilstuna	1863	V. KARLSSON	Vesterås. [IV. Ö. 32.
82	Finspång	1881	M. STOLPE	Finspång. III. Ö. 34.]
98	} Forsmark & Björn.	1887	F. SVENONIUS	Löfsta. V. Ö. 29.]
99				

Serie No.	Geologiska kartbladets namn.	Utgifningsår.	Författare.	Motsvarande topografiska kartblad.
93	Furusund	1885	E. SVEDMARK	Norrtelge. VI. Ö. 31.]
8	Fånö	1863	A. E. TÖRNEBOHM ..	Stockholm. [V. Ö. 32.
64	Gottenvik	1878	A. G. NATHORST	Norrköping. IV. Ö. 34.]
96	Grundkallegrundet	1885	F. SVENONIUS	Grundkallegrundet. [VI. Ö. 29.
73	Gustafsberg	1881	A. G. NATHORST	Vaxholm. [VI. Ö. 32.
12	Hellefors	1864	O. F. KUGELBERG	Malmköping. [IV. Ö. 33.
74	Helsingborg	1881	E. ERDMANN	Landskrona. I. W. 41.]
67	Herrevadskloster	1878	A. LINDSTRÖM	Finja. [I. Ö. 40.
61	Hessleholm	1877	A. LINDSTRÖM	Finja. I. Ö. 40.]
69	Hjulsjö	1879	A. BLOMBERG	Filipstad. II. Ö. 31.]
78	} Höganäs & Kullen	1880	A. LINDSTRÖM	Engelholm. [I. W. 40.
77				
45	Hörningsholm	1871	M. STOLPE	Trosa. [V. Ö. 33.
106	} Karlshamn (Skånedelen), Vidtsköle & Sölvesborg (Skånedelen)	1889	G. DE GEER	{ Karlshamn. II. Ö. 40.] Kristianstad. [II. Ö. 41.]
105				
107				
85	Kristianstad	1882	A. G. NATHORST	Kristianstad. [II. Ö. 41.
77	} Kullen & Höganäs	1880	A. LINDSTRÖM	Engelholm. [I. W. 40.
78				
66	} Källskären & Landsort	1878	A. G. NATHORST	Björksund. [V. Ö. 34.]
65				
11	Köping	1864	V. KARLSSON	Örebro. III. Ö. 32.]
75	Landskrona	1881	E. ERDMANN	Landskrona. I. W. 41.]
65	} Landsort & Källskären	1878	A. G. NATHORST	Björksund. [V. Ö. 34.]
66				
55	Latorp	1875	G. LINNARSSON	Nora. II. Ö. 32.]
29	Leufsta	1868	A. H. WAHLQVIST	Löfsta. [V. Ö. 29.
47	Linde	1873	D. HUMMEL	Örebro. [III. Ö. 32.
68	Linderöd	1879	V. KARLSSON	Lund. I. Ö. 41.]
13	Lindholm	1864	C. W. PAJKULL	Upsala. V. Ö. 31.]
14	Lindsbro	1865	E. ERDMANN	Gysinge. IV. Ö. 30.]
92	Lund	1887	G. DE GEER	Lund. [I. Ö. 41.
17	Malmköping	1865	A. E. TÖRNEBOHM ..	Malmköping. IV. Ö. 33.]
91	Malmö	1884	J. JÖNSSON *	Malmö. I. W. 42.]
102	Motala	1887	J. JÖNSSON *	Carlsborg. II. Ö. 34.]
72	Möja	1879	N. O. HOLST	Vaxholm. VI. Ö. 32.]
56	Nora	1875	O. GUMELIUS	Nora. II. Ö. 32.]
71	Norrköping	1879	M. STOLPE	Norrköping. [IV. Ö. 34.
94	Norrtelge	1887	E. SVEDMARK	Norrtelge. [VI. Ö. 31.
79	Norsholm	1880	G. A. CARLSSON * ..	Finspång. III. Ö. 34.]
23	Nyköping	1867	E. ERDMANN	Norrköping. IV. Ö. 34.]
51	Nynäs	1874	L. PALMGREN	Trosa. V. Ö. 33.]
100	Penningby	1889	A. BLOMBERG	Norrtelge. [VI. Ö. 31.
19	Ramnäs	1866	M. STOLPE	Skinskatteberg. III. Ö. 31.]
46	Riddarhyttan	1873	V. KARLSSON	Skinskatteberg. [III. Ö. 31.

Serie No.	Geologiska kart- bladets namn.	Utgif- nings- år.	Författare.	Motsvarande topo- grafiska kartblad.
54	Riseberga	1875	M. STOLPE	Askersund. II. Ö. 33. □
44	Rydboholm	1871	E. ERDMANN	Stockholm. V. Ö. 32. □
39	Rådanefors	1870	V. KARLSSON & A. H. WAHLQVIST	Upperud. □ I. W. 34.
95	Rådmansö	1885	E. SVEDMARK	Norrtelge. VI. Ö. 31. □
27	Rånäs	1868	E. SIDENBLADH	Upsala. V. Ö. 31. □
26	Sala	1868	O. GUMÆLIUS	Sala. □ IV. Ö. 31.
43	Salsta	1871	A. L. TH. PETTERSSON	Östhammar. □ V. Ö. 30.
58	} Sandhamn & Tärnskär	1877	A. G. NATHORST	{ Vaxholm. VI. Ö. 32. □
59				{ Dalarö. VI. Ö. 33. □
49	Segersjö	1873	V. KARLSSON	Säfstaholm. □ III. Ö. 33.
16	Sigtuna	1865	O. GUMÆLIUS & C. W. PAJKULL	Upsala. □ V. Ö. 31.
15	Skattmansö	1865	D. HUMMEL	Sala. IV. Ö. 31. □
3	Skultuna	1862	O. F. KUGELBERG	Sala. □ IV. Ö. 31.
57	Stafsjö	1877	A. G. NATHORST	Norrköping. □ IV. Ö. 34.
6	Stockholm	1863	J. O. FRIES, A. H. WAHLQVIST & A. E. TÖRNEBOHM	Stockholm. V. Ö. 32. □
18	Strengnäs	1865	V. KARLSSON & J. O. FRIES	Vesterås. IV. Ö. 32. □
97	Svartklubben	1887	N. O. HOLST	Grisslehamn. □ VI. Ö. 30.
33	Svenljunga	1870	V. KARLSSON	Nissafors. □ I. Ö. 37.
89	} Svenska Stenarne & Svenska Högarne	} 1883	N. O. HOLST	{ Svenska Björn. □ VII. Ö. 31.
90				{ Svenska Högarne. □ VII. Ö. 32.
9	Säfstaholm	1864	E. SIDENBLADH	Säfstaholm. III. Ö. 33. □
25	Sämsholm	1867	J. O. FRIES	Ulricehamn. □ I. Ö. 36.
4	Södertelge	1862	A. E. TÖRNEBOHM	Stockholm. □ V. Ö. 32.
107	} Sölvesborg (Skånedelen), Vidtsköle & Karlshamn (Skånedelen)	} 1889	G. DE GEER	{ Kristianstad. □ II. Ö. 41. □
105				{ Karlshamn. II. Ö. 40. □
106				
70	Tjällmo	1881	M. STOLPE	Finspång. □ III. Ö. 34.
87	Trolleholm	1885	A. G. NATHORST	Lund. □ I. Ö. 41.
52	Trosa	1874	D. HUMMEL	Trosa. □ V. Ö. 33.
24	Tärna	1867	E. SIDENBLADH	Malmköping. IV. Ö. 33. □
59	} Tärnskär & Sandhamn	1877	A. G. NATHORST	{ Dalarö. VI. Ö. 33. □
58				{ Vaxholm. VI. Ö. 32. □
21	Ulricehamn	1866	A. E. TÖRNEBOHM	Ulricehamn. □ I. Ö. 36.
37	Upperud	1870	A. E. TÖRNEBOHM	Upperud. □ I. W. 34.
31	Upsala	1869	M. STOLPE	Upsala. □ V. Ö. 31.
81	} Utö & Dalarö	1882	N. O. HOLST	{ Dalarö. □ VI. Ö. 33.
80				
88	Vaxholm	1883	E. SVEDMARK	Vaxholm. □ VI. Ö. 32.
40	Venersborg	1870	E. SIDENBLADH	Venersborg. □ I. W. 35.
1	Vesterås	1862	V. KARLSSON	Vesterås. □ IV. Ö. 32.

Serie No.	Geologiska kartbladets namn.	Utgifningsår.	Författare.	Motsvarande topografiska kartblad.
105	Vidtsköfve, Karlshamn (Skånedelen) & Sölvesborg (Skånedelen).....	1889	G. DE GEER.....	(Karlshamn. II. Ö. 40.]
106				(Kristianstad.] II. Ö 41.]
36	Vingershamn.....	1870	A. E. TÖRNEBOHM..	Upperud. I. W. 34.]
41	Viskafors.....	1870	J. O. FRIES.....	Kongsbacka. I. W. 37.]
83	Vreta kloster.....	1882	G. LINNARSSON & S. A. TULLBERG.....	Finspång.] III. Ö. 34.
20	Vårgårda.....	1866	J. O. FRIES.....	Borås. I. W. 36.]
34	Åmål.....	1870	A. E. TÖRNEBOHM..	Åmål. I. W. 33.]
50	Årsta.....	1874	L. PALMGREN.....	Trosa. V. Ö. 33.]
10	Ängsö.....	1864	J. O. FRIES & V. KARLSSON.....	Vesterås. IV. Ö. 32.]
32	Örbyhus.....	1869	M. STOLPE.....	Östhammar.] V. Ö. 30.
48	Örebro.....	1873	O. GUMELIUS.....	Örebro.] III. Ö. 32.
101	Öregrund.....	1886	A. BLOMBERG.....	Östhammar. V. Ö. 30.]
86	Övedskloster.....	1882	S. A. TULLBERG.....	Lund. I. Ö. 41.]

Pris för hvarje kartblad med beskrifning: N:ris 30, 36, 65 & 66, 72
 samt 89 & 90..... kr. 1,—.
 » » » » » N:ris 34, 38, 51, 53, 58
 & 59, 77 & 78, 91, 96,
 98 & 99 samt 102..... » 1,50.
 » » öfriga » » à » 2,—.

b) i skalan 1:200,000. (Storlek inom ramen 29,6 × 22,3 cm. Omfattar 23,16 qv.-mil.)

N:ris 1—12, nemligen:

Serie No.	Geologiska kartbladets namn.	Utgifningsår.	Författare.	Topografiska kartbladets beteckning.
7	Borås.....	1883	A. LINDSTRÖM.....	I. W. 36.
12	Halmstad.....	1887	H. LUNDBOHM.....	I. W. 39.
1	Huseby.....	1877	D. HUMMEL.....	II. Ö. 39.
8	Hvetlanda.....	1885	N. O. HOLST.....	III. Ö. 37.
10	Kungsbacka.....	1883	A. BLOMBERG.....	I. W. 37.
4	Lessebo.....	1879	N. O. HOLST.....	III. Ö. 39.
2	Ljungby.....	1877	D. HUMMEL.....	I. Ö. 39.
6	Nissafors.....	1880	A. BLOMBERG.....	I. Ö. 37.
9	Särö.....	1883	A. BLOMBERG.....	II. W. 37.
11	Venersborg.....	1887	A. LINDSTRÖM.....	I. W. 35.
3	Vexjö.....	1877	D. HUMMEL.....	II. Ö. 38.
5	Ölmestad.....	1879	A. BLOMBERG.....	I. Ö. 38.

Pris för hvarje kartblad med beskrifning kr. 1,50.

Serien B.

a) Öfversigtskartor.

Pris kr.

- | | |
|--|-------|
| 1. Bladindelning för det geologiska kartverket, jemte teckenskema | 0,50. |
| 2. Glaciallerans (hvarfviga lerans och hvarfviga mergelns) utbredning inom södra delen af Sverige, af A. ERDMANN. Skala 1 : 1,000,000. (Storlek 69 × 50,3 cm.) 1863..... | 2,—. |
| 3. Bergarterna på östra Dal. Skala 1 : 200,000. (21,7 × 37,7 cm.) 1870 | 1,50. |
| 4. Geologisk öfversigtskarta öfver Sverige. (Bergartskarta.) Skala 1 : 1,000,000. Södra bladet. (71 × 53,5 cm.) Med beskrifning, af A. G. NATHORST. 8:o. 1884..... | 2,—. |
- Les cartes géologiques générales exposées au troisième congrès international de géologie à Berlin. Ej i bokhandeln.
(Upplysningar beträffande två handritade geologiska öfversigtskartor, den ena i skalan 1 : 2,000,000 öfver Sverige, Norge, Danmark och Finland jemte angränsande delar af Östersjöländerna, den andra i skalan 1 : 500,000 öfver hela Sverige, samt ofvanstående öfversigtskarta i skalan 1 : 1,000,000.)

b) Specialkartor.

- | | |
|---|-------|
| 1 & 2. Geologisk alf- och höjdkarta öfver Skottorps och Dömmestorps inegor, Hallands län. Skala 1 : 20,000. (39 × 28 cm.) samt Matjords- och alfkarta öfver Skottorps inegor. (Angifver tillika jordmånens mekaniska sammansättning.) Skala 1 : 4,000. (70 × 50 cm.) Med beskrifning af A. LINDSTRÖM. 8:o. 1881 | 2,—. |
| 3. Berggrunden inom de malmförande trakterna i norra delen af Örebro län. Två blad. Skala 1 : 100,000. (59,5 × 46 cm.) Med höjdkarta och beskrifning I, af H. SANTESSON. 4:o. 1883..... | 2,50. |
| 4. Beskrifning (till N:o 3) II, af B. SANTESSON*. Geognostiska kartor och beskrifningar öfver de viktigare grufvefalten. Med 13 kartor. 4:o. 1889 | 5,—. |
| 5. Agronomiskt geologisk karta öfver egendomen Svalnäs i Roslagen. Skala 1 : 10,000. (28 × 20 cm.) Med beskrifning, af J. JÖNSSON*. 8:o. 1887..... | 1,—. |
| 6. Praktiskt geologisk karta öfver Farsta och Gustafsberg i Stockholms län. Skala 1 : 10,000. (59 × 46,5 cm.) Med beskrifning, af J. JÖNSSON*. 8:o. 1890 | 1,25. |

Serien C. Afhandlingar och uppsatser.

N:ris 1—111, 113—115, nemligen:

Bergartsanalyser (mikroskopiska och kemiska).

- | | |
|--|-------|
| 94. Om uralitporfyryn och hälleflintan vid Vaksala, af E. SVEDMARK. 8:o. 1888..... | 0,25. |
| 97. Pyroxen- och amfibolförande bergarter inom sydvestra Sveriges urberg, af E. SVEDMARK. 8:o. 1888..... | 0,25. |

	Pris kr.
78. Gabbron på Rådmanö och angränsande trakter af Roslagen, af E. SVEDMARK. Med 4 taflor och 2 kartor. 8:o. 1885.....	2,50.
25. Halle- och Hunnebergs trapp, af E. SVEDMARK. 8:o. 1878.....	0,75.
76. Proterobas i södra och mellersta Sverige, af E. SVEDMARK. 8:o. 1885.....	0,25.
74. Om kvartsit-diabaskonglomeratet i Småland och Skåne, af F. EICHSTÄDT*. 8:o. 1885.....	0,50.
67. Mikroskopisk undersökning af olivinstenar och serpentiner från Norrland, af F. EICHSTÄDT*. Med 1 tafla. 8:o. 1884.....	0,75.
51. Skånes basalter, mikroskopiskt undersökta och beskrifna, af F. EICHSTÄDT*. Med 1 karta och 2 taflor. 8:o. 1882.....	1,—.
58. Om basalttuffen vid Djupadal i Skåne, af F. EICHSTÄDT*. 8:o. 1883.....	0,25.
60. Mikroskopisk undersökning af de vid Djupadal i Skåne förekommande basaltbergarterna, af E. SVEDMARK. Med 2 taflor. 8:o. 1883.....	0,50.
59. Erratiska basaltblock ur N. Tysklands och Danmarks diluvium, af F. EICHSTÄDT*. 8:o. 1883.....	0,25.
110. Ryoliten vid sjön Mien, af N. O. HOLST. 8:o. 1890.....	0,50.
17. Kemiska bergartsanalyser, sammanställda och bearbetade. I. Gneis, hälleflintgneis (seurit) och hälleflinta, af H. SANTESSON. 8:o. 1877. 1,—.	1,—.
(Kemiska analyser af bergarter finnas införda i flertalet kartbladsbeskrifningar samt åtskilliga afhandlingar och uppsatser.)	

Urberg samt äldre ej försteningsförande bildningar.

15. Om Sveriges lagrade urberg, jemförda med sydvästra Europas, af D. HUMMEL. Med 1 karta. 8:o. 1875.....	1,50.
48. Om Sveriges vigtigaste kristalliniska bergslag och deras förhållande till hvarandra, af O. TORELL. 8:o. 1882.....	0,50.
77. Om granitens och gneisens förhållande till hvarandra i trakten mellan Stockholm och Norrtelge, af E. SVEDMARK. 8:o. 1885.....	0,25.
83. Öfversigt af Norrbottens geologi inom Pajala, Muonionalusta och Tärändö socknar, af K. A. FREDHOLM*. Med 2 kartor. 8:o. 1886.....	0,75.
84. Om ett konglomerat inom urberget vid Vestanå i Skåne, af G. DE GEER. Med 1 tafla. 8:o. 1886.....	0,50.
38. Om de svenska urbergens sekulära förvittring, af A. G. NATHORST. 8:o. 1880.....	0,50.
6. Geognostisk profil öfver den skandinaviska fjellryggen mellan Östersund och Levanger, af A. E. TÖRNEBOHM. Med 1 tafla. 8:o. 1872.....	0,50.
9. Ueber die Geognosie der Schwedischen Hochgebirge, von A. E. TÖRNEBOHM. Med 1 karta. 8:o. 1873.....	1,50.
96. Aflagingarne å ömse sidor om riksgränsen uti Skandinaviens sydligare fjelltrakter, af O. TORELL. 8:o. 1888.....	0,25.
75. Några profiler inom mellersta Skandinaviens skifferområde, af F. SVENONIUS. Med 1 tafla. 8:o. 1885.....	0,75.

Pris kr.

45. Om »Sevegruppen» i nordligaste Jemtland och Ångermanland samt dess förhållande till fossilförande lager, af F. SVENONIUS. Med 2 kartor. 8:o. 1881..... 0,50.
49. Till frågan om förhållandet mellan »Vemdalskvartsiten» och siluriska formationen inom södra delen af Jemtlands län, af F. SVENONIUS. Med 1 karta. 8:o. 1882..... 0,50.
- 104 b. Om kvartsit-sparagmitområdet mellan Storsjön i Jemtland och riksgränsen söder om Rogen, af A. G. HÖGBOM*. Med 1 tafla. 8:o. 1889..... a-b 0,75.
- 104 a. Om en mäktig kvartsit yngre än olenusskiffern, af N. O. HOLST. 8:o. 1889..... a-b 0,75.
56. Om olivinstens- och serpentinförekomster i Norrland, af F. SVENONIUS. Med 1 tafla. 8:o. 1883..... 0,75.
-
39. Om de äldre sandstens- och skifferbildningarna vid Vettern, af A. G. NATHORST. Med 1 karta. 8:o. 1880..... 0,75.
79. Några ord om Visingsöserien, af A. G. NATHORST. 8:o. 1886. 0,50.

Försteningsförande bildningar.

41. Om lagerföljden i de kambriska och siluriska aflagringarna vid Röstånga, af S. A. TULLBERG. Med 1 karta. 8:o. 1880..... 0,25.
31. Iakttagelser öfver de graptolitförande skiffrarna i Skåne, af G. LINNARSSON. Med 1 tafla. 8:o. 1879..... 0,75.
53. Förelöpande redogörelse för geologiska resor på Öland, af S. A. TULLBERG. 8:o. 1882..... 0,50.
28. Om de plæozoiska bildningarna vid Humlenäs, af G. LINNARSSON. Med 1 karta. 8:o. 1878..... 0,50.
21. Öfversigt af Nerikes öfvergångsbildningar, af G. LINNARSSON. Med 1 karta. 8:o. 1875..... 0,75.
57. Öfversigt öfver bergbyggnaden inom Siljansområdet i Dalarne, af S. L. TÖRNQUIST*. Med 1 karta och 1 tafla. 4:o. 1883..... 2,50.
40. Några iakttagelser öfver Dalarnes graptolitskiffrar, af S. L. TÖRNQUIST*. 8:o. 1880..... 0,25.
62. Om Siljanstraktens sandstenar, af M. STOLPE. 8:o. 1884..... 0,25.
71. Några ord om slipsandstenen i Dalarne, af A. G. NATHORST. 8:o. 1885..... 0,50.
80. Några iakttagelser öfver omtvistade delar af lagföljden inom Dalarnes silurområde, af S. L. TÖRNQUIST*. 8:o. 1886..... 0,50.
- 115 a. Resenotiser från det fossilförande kambrisk-siluriska området af Vesterbottens lappmark, af E. MÖRTSELL*. 8:o. 1890..... a-c 0,25.
- 87 b. Om förkastningsbreccior vid den Jemtländska silurformationens östra gräns, af A. G. HÖGBOM*. Med 1 karta. 8:o. 1887. a-e 1,—.
10. Om några försteningar från Sveriges och Norges primordialzon, af G. LINNARSSON. Med 1 tafla. 8:o. 1873..... 0,25.

	Pris kr.
54. De undre Paradoxides-lagren vid Andrarum, af G. LINNARSSON. Med 4 taflor. 4:o. 1883.....	3,—.
22. Om faunan i lagren med Paradoxides ölandicus, af G. LINNARSSON. Med 2 taflor. 8:o. 1877.....	0,75.
35. Om faunan i kalken med Conocoryphe exsulans, af G. LINNARSSON. Med 3 taflor. 8:o. 1879.....	1,—.
43. Om försteningarne i de svenska lagren med Peltura och Sphærophthalmus, af G. LINNARSSON. Med 2 taflor. 8:o. 1880.....	0,75.
66. Undersökningar öfver Siljansområdets trilobitfauna, af S. L. TÖRNQUIST*. Med 3 taflor. 4:o. 1884.....	4,—.
115 b. Försteningar från Lappland insamlade af E. MÖRTSELL, af G. HOLM. 8:o. 1890.....	a-c 0,25.
42. Om Agnostus-arterna i de kambriska aflagringarne vid Andrarum, af S. A. TULLBERG. Med 1 karta och 2 taflor. 4:o. 1880.....	2,50.
93 a. Om thoraxledernas antal hos Paradoxides Tessini, af G. HOLM. 8:o. 1888.....	a-c 1,—.
93 c. Om Olenellus Kjerulfi, af G. HOLM. Med 2 taflor. 8:o. 1888.....	a-c 1,—.
82. Ueber die Ausbildung des Hypostomes bei einigen skandinavischen Asaphiden, von W. C. BRÖGGER*. Med 3 taflor. 8:o. 1886...	1,50.
93 b. Om förekomsten af en Cruziana i öfversta olenidskiffern vid Knifvinge i Östergötland, af G. HOLM. Med 1 tafla. 8:o. 1888. a-c	1,—.
109 a. Om en afdelning inom Ölands Dictyonema-skiffer såsom motsvarighet till Ceratopyge-skiffern i Norge, af J. C. MOBERG*. 8:o. 1890.....	a-b 0,50.
109 b. Anteckningar om Ölands ortocerkalk, af J. C. MOBERG*. 8:o. 1890.....	a-b 0,50.
115 c. Om förekomsten af en Caryocrinus i Sverige, af G. HOLM. 8:o. 1890.....	a-c 0,25.
50. Skånes graptoliter, af S. A. TULLBERG. I. Allmän öfversigt öfver de siluriska bildningarne i Skåne och jemförelse med öfriga kända samtida aflagringar. 4:o. 1882.....	1,—.
55. Föregående arbete II. Graptolitfaunorna i Cardiola-skiffern och Cyrtograptus-skiffarne. Med 4 taflor. 4:o. 1883.....	3,—.
46. Graptolitskiffrar med Monograptus turriculatus vid Klubbudden nära Motala, af G. LINNARSSON. Med 2 taflor. 8:o. 1881.....	0,75.
37. Om Gotlands graptoliter, af G. LINNARSSON. Med 1 tafla. 8:o. 1879.	0,50.
47. Undersökningar öfver molluskfaunan i Sveriges äldre mesozoiska bildningar, af B. LUNDGREN*. Med 6 taflor. 4:o. 1881.....	2,50.
99. Om lias i sydöstra Skåne, af J. C. MOBERG* Med 1 karta och 3 taflor. 4:o. 1888.....	4,—.
19. Om en cykadékotte från den rätiska formationens lager vid Tinkarp i Skåne, af A. G. NATHORST. Med 1 tafla. 8:o. 1875....	0,50.
27. Om floran i Skånes kolförande bildningar, af A. G. NATHORST. I. Floran vid Bjuf. Första häftet, med 10 taflor. 4:o. 1878.	5,—.
33. » » Andra häftet, med 8 taflor. 4:o. 1879...	3,—.
85. » » Tredje häftet, med 8 taflor. 4:o. 1886...	4,—.

Pris kr.

29.	Föregående arbete II. Floran vid Höganäs och Helsingborg. Med 8 taflor. 4:o. 1879.....	3,—.
36.	Om Spirangium och dess förekomst i Skånes kolförande bildningar, af A. G. NATHORST. Med 2 taflor. 8:o. 1879.....	0,75.
44.	Om de växtförande lagren i Skånes kolförande bildningar och deras plats i lagerföljden, af A. G. NATHORST. 8:o. 1880.....	0,25.
63.	Cephalopoderna i Sveriges kritsystem, af J. C. MOBERG*. I. Sveriges kritsystem systematiskt framställt. Med 2 kartor. 4:o. 1884.....	2,—.
73.	Föregående arbete II. Artbeskrifning. Med 6 taflor. 4:o. 1885.....	4,—.
69.	Anmärkingar om Spondylus-arterna i Sveriges kritsystem, af B. LUNDGREN*. Med 2 taflor. 4:o. 1885.....	1,50.
87 c.	Kritsystem i fast klyft i Halland, af J. C. MOBERG*. 8:o. 1887. a-e.....	1,—.
90.	Om Barnakällegrottan, en ny kritlokal i Skåne, af G. DE GEER. Med 1 tafla. 8:o. 1887.....	0,50.
87 a.	Om kaolin och andra vittringsrester af urberg inom Kristianstadsområdets kritsystem, af G. DE GEER. 8:o. 1887..... a-e.....	1,—.

Istiden och de lösa jordlagren.

1.	Bidrag till kännedomen om Sveriges kvartära bildningar, af A. ERDMANN. Text och atlas med 14 kartor. Stor 8:o o. 4:o. 1868.....	8,—.
2.	Exposé des formations quaternaires de la Suède. Édition abrégée, par A. ERDMANN. Texte + atlas, avec 14 cartes. Stor 8:o o. 4:o. 1868.....	8,—.
18.	Undersökningar öfver istiden, af O. TORELL. I och II. 8:o. 1873..... (Ej i bokhandeln).	
91.	Föregående arbete III. 8:o. 1887.....	0,50.
101 a.	Om isdelarens läge under Skandinaviens begge nedisningar, af G. DE GEER. 8:o. 1889..... a-b.....	0,50.
98.	Om Skandinaviens nivåförändringar under kvartärperioden, af G. DE GEER. Med 1 karta. 8:o. 1890.....	0,75.
68.	Om den skandinaviska landisens andra utbredning, af G. DE GEER. Med 2 kartor. 8:o. 1884.....	0,50.
95.	Om den äldre baltiska isströmmen i södra Sverige, af H. LUNDBOHRM. Med 1 tafla. 8:o. 1888.....	0,50.
8.	Öfversigt af de geologiska förhållandena vid Hallandsås, af D. HUMMEL. Med 2 taflor. 8:o. 1872.....	0,75.
7.	Bidrag till kännedomen om Sveriges erratiska bildningar, samlade å geol. kartbladet Örebro, af O. GUMÆLIUS. Med 4 taflor. 8:o. 1872.....	0,75.
11.	Om mellersta Sveriges glaciala bildningar. I. Krosstensgrus, af O. GUMÆLIUS. Med 3 taflor. 8:o. 1874.....	0,75.
16.	Föregående arbete II. Rullstensgrus, af O. GUMÆLIUS. Med 1 karta. 8:o. 1876.....	0,75.
12.	Om rullstensbildningar, af D. HUMMEL. Med 2 kartor. 8:o. 1874.....	0,75.
108 b.	Om orsakerna till rullstensåsars uppkomst, af M. STOLPE. 8:o. 1890..... a-b.....	0,25.

	Pris kr.
70. Glaciala och petrografiska iakttagelser i Jemtlands län, af A. G. HÖGBOM*. Med 1 tafla och 1 karta. 4:o. 1885.....	1,50.
114. Om de lösa jordaflageringarne i några af Norrlands elfdalar, af T. FEGREUS*. Med 1 tafla och 1 karta. 8:o. 1890.....	0,75.
20. Nya fyndorter för arktiska växtlemningar i Skåne, af A. G. NATHORST. 8:o. 1877.....	0,50.
26. On the causes of the glacial phenomena in the north eastern portion of North America, by O. TORELL. Med 1 karta. 8:o. 1878....	0,50.
81. Berättelse om en år 1880 i geologiskt syfte företagen resa till Grönland, af N. O. HOLST. Med 1 karta. 8:o. 1886.....	0,75.
61. Studier vid Svenska jöklar, af F. SVENONIUS. Med 3 taflor. 8:o. 1884.....	0,75.
52. Om en postglacial landsänkning i södra och mellersta Sverige, af G. DE GEER. 8:o. 1882.....	0,25.
101 b. Om förekomsten af Rissos parva, DA COSTA, på Åland, af G. DE GEER. 8:o. 1889.....	a-b 0,50.
108 a. Iakttagelser rörande några torfmossar i södra Småland och Halland, af C. J. JOHANSSON* (samt Om några sphagnumarter från djupet af sydsvenska torfmossar, af K. F. DUSÉN*). 8:o. 1890.....	a-b 0,25.
100. Om ett fynd af uroxer i Råkneby, Ryssby socken, Kalmar län, jemte bidrag till frågan om tiden för våra subfossila oxarters utdöende, af N. O. HOLST. Med 2 taflor. 8:o. 1889.....	0,50.
30. Sur les traces les plus anciennes de l'existence de l'homme en Suède, par O. TORELL. 8:o. 1876.....	0,50.
86. Om vindnötta stenar, af G. DE GEER. 8:o. 1887.....	0,25.
—————	
88. Orografiska studier inom Roslagen, af E. SVEDMARK. Med 1 karta. 8:o. 1887.....	0,50.
—————	
107. Meddelanden om jordstötter i Sverige, af E. SVEDMARK. 8:o. 1890.	0,25.

(Se äfven *Praktiskt geologiska undersökningar. Länsbeskrifningar.*)

(Kemiska analyser af jordarter finnas införda i nästan alla kartbladsbeskrifningar samt några afhandlingar och uppsatser.)

Praktiskt geologiska undersökningar.

Länsbeskrifningar.

(I de flesta fall utförda på begäran af och med anslag från de resp. hushållnings-sällskapen.)

Pris kr.

34. Praktiskt geologiska iakttagelser på Gotland, af A. LINDSTRÖM. Med 1 karta och 1 tafla. 8:o. 1879.....	1,—.
64. Praktiskt geologiska undersökningar inom norra delen af Kalmar län, af A. LINDSTRÖM (De lösa jordlagren), F. HOPPE* (Bergarter	

Pris kr.

- och malmer) och H. LUNDBOHN (För stenindustrien användbara bergarter och deras tillgodogörande). Med 2 kartor. 4:o. 1884.... 3,—.
72. Praktiskt geologiska undersökningar inom norra delen af Elfsborgs län och Dalsland, af A. LINDSTRÖM (Traktens topografi och de lösa jordlagren) och H. LUNDBOHN (Berggrunden: Allmän geologisk beskrifning; Användbara bergarter; Malmfyndigheter). Med 4 kartor. 4:o. 1885..... 4,—.
92. Praktiskt geologiska undersökningar inom Vesternorrlands län. I. Jordslagen i geologiskt och agronomiskt hänseende, af A. LINDSTRÖM. 4:o. 1888..... 2,—.
32. Praktiskt geologiska undersökningar inom Herjedalen och Jemtland, af A. BLOMBERG och A. LINDSTRÖM. Med 2 kartor. 8:o. 1879..... 1,—.
102. Praktiskt geologiska undersökningar inom Jemtlands län. III. (I se *Istiden*, N:o 70, A. G. HÖGBOM*, II se *Malmer och nyttiga mineral*, N:o 89, J. H. L. VOGT*) a. Agronomiskt geologiska studier i Jemtland, af J. JÖNSSON*. b. Agronomiskt växtfysiognomiska studier i Jemtland, af E. HENNING*. 4:o. 1889..... 1,—.

Malmer och nyttiga mineral.

13. Om malmlagrens åldersföljd och deras användande såsom ledlager, af O. GUMLELIUS. Med 1 karta. 8:o. 1875..... 1,50.
- 87 d. Nickelmalmfyndigheten vid Klefva, af B. SANTESSON*. Med 2 kartor. 8:o. 1887..... a-e 1,—.
- 87 e. Ytterligare om nickelmalmfyndigheten vid Klefva, af H. VON POST*. 8:o. 1887..... a-e 1,—.
- (64. Malmer inom norra delen af Kalmar län, af F. HOPPE. Se *Länsbeskrifningar*.)
(72. Malmfyndigheter inom norra delen af Elfsborgs län och Dalsland, af H. LUNDBOHN. Se *Länsbeskrifningar*.)
14. Geognostisk beskrifning öfver Persbergets grufvefält, af A. E. TÖRNEBOHM. Med 1 karta. 4:o. 1875..... 3,—.
89. Om malmförekomster i Jemtland och Herjedalen, af J. H. L. VOGT* 4:o. 1887..... 0,75.
23. Om malmfyndigheter inom Norrbottens län. Underdånig berättelse. Med bilagor och 5 kartor. 4:o. 1877..... 5,—.
24. Eöregående arbete, åtföljdt af en fransk résumé..... 5,50.
111. Apatitförekomster i Gellivare malmberg och kringliggande trakt, af H. LUNDBOHN. Med 1 tafla och 2 kartor. 8:o. 1890..... 1,—.
113. Apatitförekomsterna i Norrbottens län och de af Sveriges Geologiska Undersökning lemnade bidragen till kannedomen härom, af O. TORELL. 8:o. 1890..... 0,25.

De skånska stenkolsfältet.

3. Beskrifning öfver Skånes stenkolsförande formation, af E. ERDMANN. Med 1 karta och 4 taflor. 4:o. 1872..... 4,—.
4. Föregående arbete, åtföljdt af en fransk résumé..... 5,—.

65. (H. 1.) Beskrifning öfver Skånes stenkolsfält och -grufvor, jemte redogörelse för derur vunna ämnens beskaffenhet och användning, af E. ERDMANN. Förra häftet, med 10 kartor och taflor. 4:o. 1887 6,—.

Stenindustrien.

- | | |
|--|--------------------|
| Förteckning öfver 115 kubiska profstycken af svenska bergarter, framlagda vid Industriutställningen i Stockholm år 1866, af A. ERDMANN. 8:o. 1866. | } Ej i bokhandeln. |
| Catalogue d'une collection de 50 échantillons cubiques de roches suédoises, présentés à l'Exposition universelle de 1867 à Paris, par A. ERDMANN. 8:o. 1867. | |
| Die Ausstellung der geologischen Landes-Untersuchung Schwedens auf der Weltausstellung in Wien 1873. 8:o. 1873. | |
| The exhibition of the Geological Survey of Sweden at the Exhibition in Philadelphia 1876. 8:o. 1876. | |
| »La Carte géologique de la Suède» et ses envois à l'Exposition universelle de Paris en 1878, avec une description succincte des formations géologiques de la Suède. 8:o. 1878. | |
| Några upplysningar om Sveriges stenindustri till Sveriges Geologiska Undersöknings utställning i Köpenhamn 1888, af H. LUNDBOHRM. 8:o. 1888. | |
| 103. Om granitindustrien i utlandet, särskildt Storbritannien, af H. LUNDBOHRM. Med 3 taflor. 8:o. 1889 1,—. | |
| 106. Om bearbetning af sandsten, kalksten och takskeer i Storbritannien m. fl. st., af H. LUNDBOHRM. 8:o. 1889 0,50. | |
| 105. Engelska byggnadsmaterial och byggnadssätt samt de senares tillämplighet i Sverige, af H. LUNDBOHRM. Med 2 taflor. 8:o. 1890. 1,—. | |
| (64. För stenindustrien användbara bergarter och deras tillgodogörande inom norra delen af Kalmar län, af H. LUNDBOHRM. Se <i>Länsbeskrifningar</i> .) | |
| (72. Användbara bergarter inom norra delen af Elfsborgs län och Dalsland, af H. LUNDBOHRM. Se <i>Länsbeskrifningar</i> .) | |

Kartografi.

5. Beskrifning öfver Besier-Ecksteins kromolitografi och litotypografi, af A. BÖRTZELL. Med 1 tafla. 4:o. 1872 1,50.

Distribueras genom L. HÖKERBERG, Stockholm.

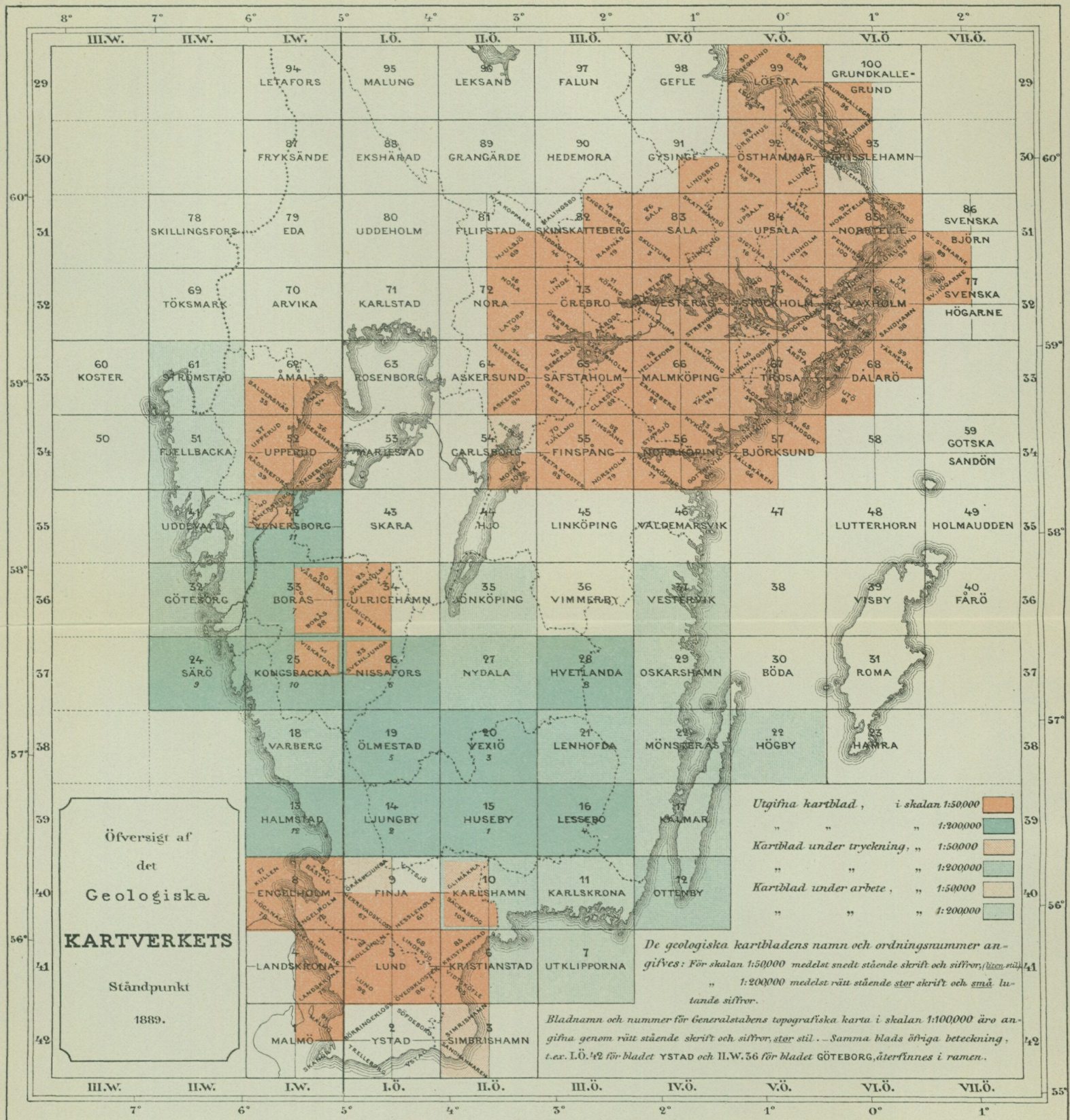

PRAKTISKT GEOLOGISKA
LÄNSUNDERSÖKNINGAR
1889.

Allmänt geologiska:

- Afslutade i fältet och offentliggjorda
- Afslutade i fältet
- Pågående

Torfmosseundersökningar:

- Afslutade i fältet
- Pågående

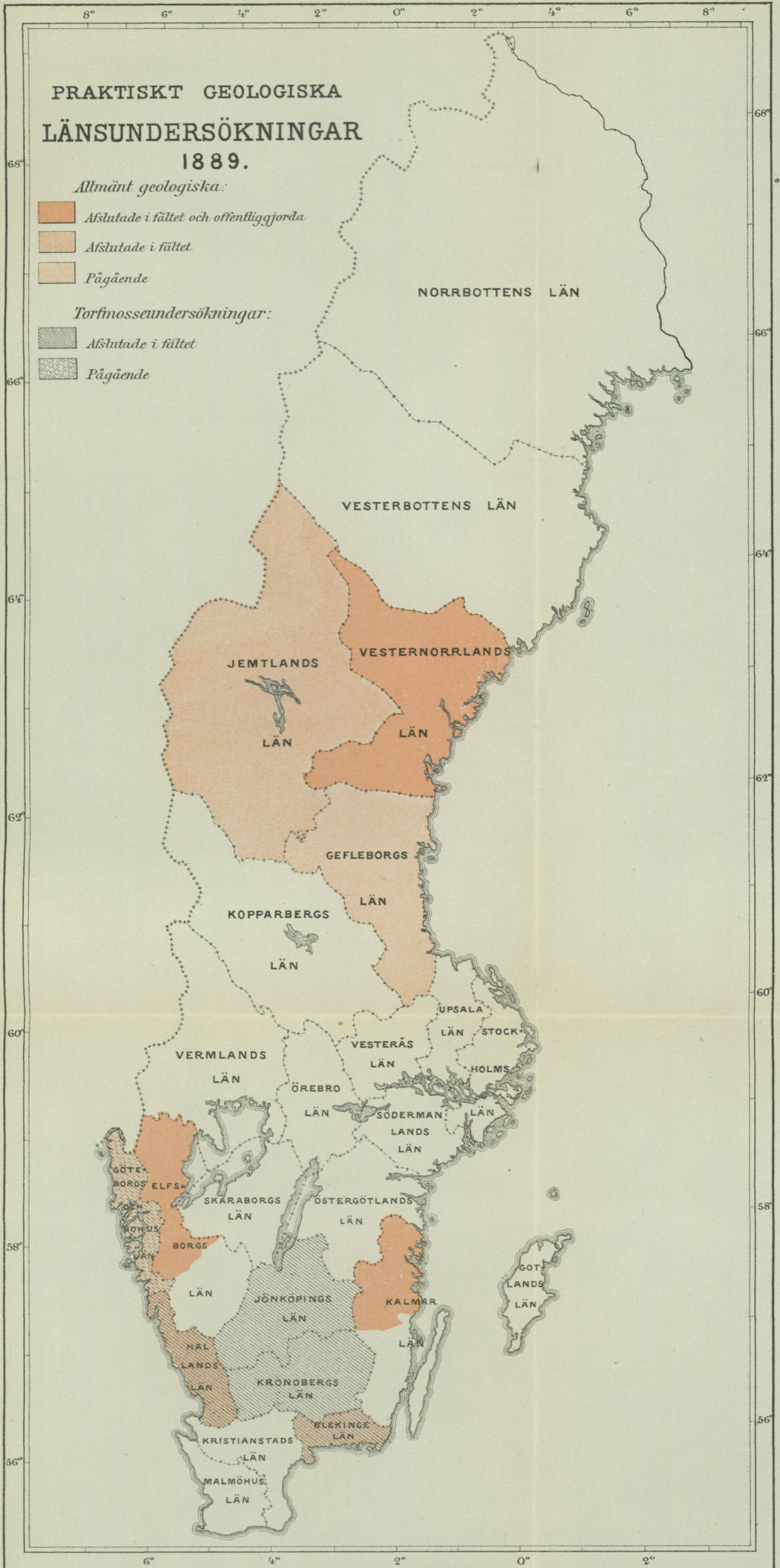

Skala 1:500000.

GEOLOGISKA SPECIALUNDERSÖKNINGAR

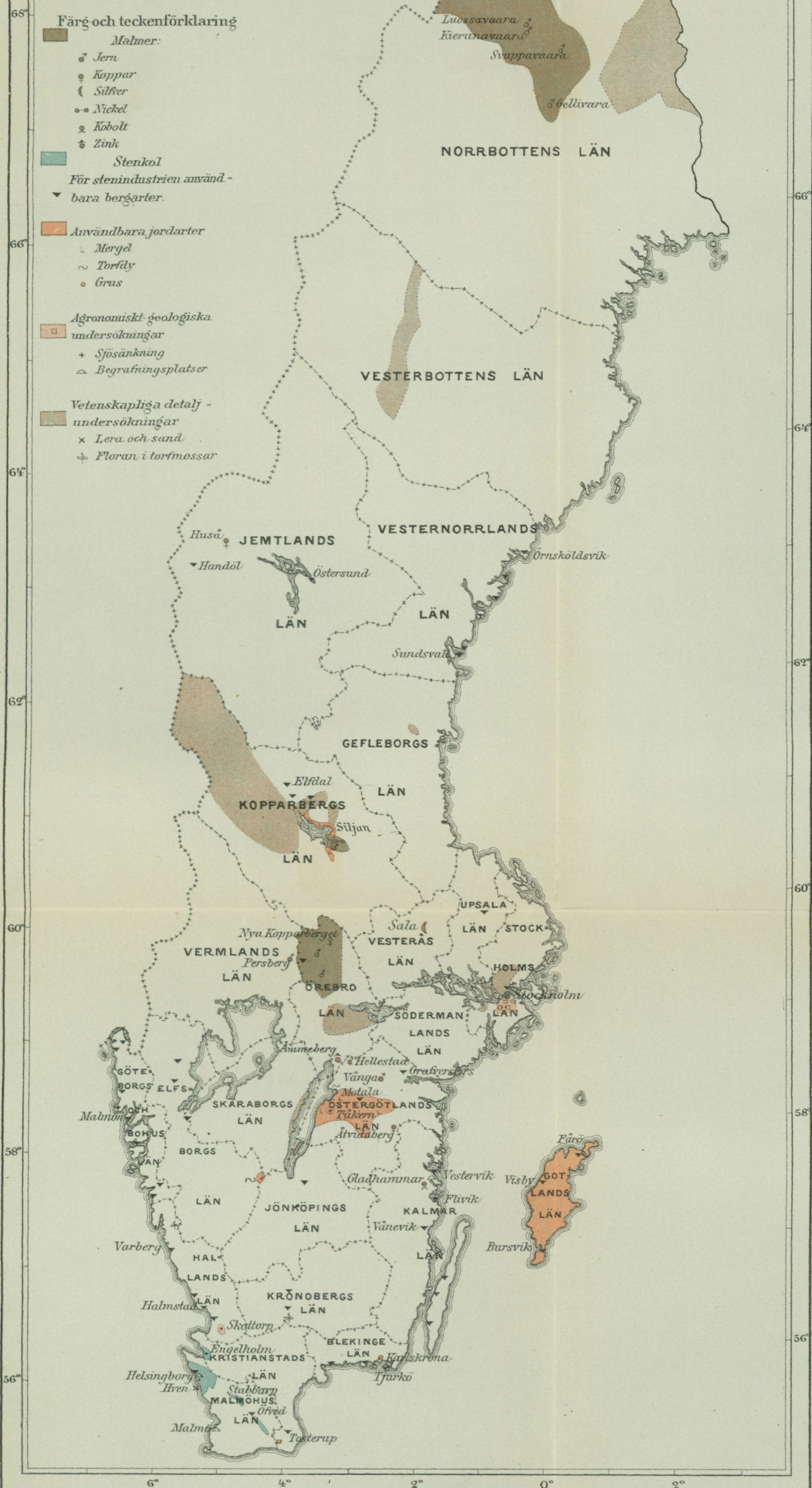

Skala 1:500000.

